MATRIKEL

ÖVER

S:T JOHANNES LOGERNA

S:T AUGUSTIN

OCH

S:T HENRIK

SAMT

FRIMURARFÖRENINGEN

PHOENIX

OCH

BRÖDRAFÖRENINGEN

KORSHOLM

I

FINLAND

19 $\frac{1}{4}$ 33

III

Suomen Suurorientin kirjastosta

MATRIKEL

ÖVER

S:T JOHANNES LOGERNA

S:T AUGUSTIN

OCH

S:T HENRIK

SAMT

FRIMURARFÖRENINGEN

PHOENIX

OCH

BRÖDRAFÖRENINGEN

KORSHOLM

I

FINLAND

$19\frac{1}{4}33$

III

HELSINGFORS
FRENCKELLSKA TRYCKERI AKTIEBOLAGET
1933

F ö r o r d.

Tillmötesgående ett av flere bröder uttalat önskemål har jag till logens tioåriga högtidsdag utarbetat denna *tredje* årgång av logens matrikel.

En nyhet i densamma är *Brödraföreningen KORSHOLM*, Wasa, som återfinnes i slutet av denna matrikel.

Namnregistret, som vunnit mycket erkännande, innehåller även nu brödernas namn, titlar, adresser, telefoner samt tjänst, yrke eller verksamhet. Beklagligtvis hava ett antal bröder icke insänt beriktigande av sina adresser och verksamhet, varför det är mycket troligt, att oriktigheter eller bristfälligheter kvarstå. Jag vore därför tacksam, om dessa antecknades å det i slutet av matrikeln befintliga perforerade bladet — „för komplettering och ändringar" — och detta blad med det första återsändes till Frimurarlogen S:t Augustin, Riddarhuset, Regeringsgatan 2, För logens historiograf, Helsingfors.

De före namnen förekommande siffrorna angiva ordningsföljden för antagning i logen S:t Augustin.

Förändringar, som ägt rum efter den 15 april 1933, ha icke kunnat införas i denna upplaga.

Hela behållningen av denna matrikel kommer, i likhet med de föregående, att tillfalla „Frimurarnas Barnhusfond" och hoppas jag därför, att varje broder förvärvar sig denna matrikel.

Matrikeln erhålles på logen eller också på skriftlig rekvisition under adress: Herr Julius Meyer, Södra Kajen 4, Helsingfors.

Vördsammast, broderligen

Julius Meyer
Logens historiograf.

Helsingfors, den 15 april 1933.

S:t Johanneslogen
S:T AUGUSTIN

HELSINGFORS
FINLAND

Logen står under V.·.S.·.V.·.:s Protektorat.

Kapitulationsakten är utfärdad den 26 februari 1923 av den IX Frimurareprovinsens V.·.S.·.V.·..

Konstitutionspatentet är utfärdad den 27 februari 1923 av den IX Frimurareprovinsens V.·.S.·.V.·..

Logens årliga högtidsdag firas den 3 april.

S:t Johanneslogen S:T AUGUSTIN är uppkallad efter generalmajoren, sedermera fältmarskalken, greve *Augustin Ehrensvärd* (f. 1710, d. 1772), känd i vårt land „som skaparen av Sveaborgs fästning och Sveriges skärgårdsflotta". Logen instiftades den 24 juni 1756 av moderlogen S:t Jean Auxiliaire i Stockholm, men dess arbete vidtog först på Augustinerdagen den 23 augusti 1758 i landets dåvarande huvudstad Åbo. År 1762 förlades dess verksamhet till Helsingfors och fortgick där intill år 1809, då Finland lösrycktes från Sverige, varigenom logen dels förlorade sina flesta medlemmar, dels även all förbindelse med logerna i Sverige.

Salingre, Gustaf Werner (Gösta), fil.mag., apotekare, generalkonsul
Ordförande Mästare
från den 3 april 1923—

Stigzelius, Lars E d w a r d, assessor
F. Deputerad Mästare
från den 3 april 1923—

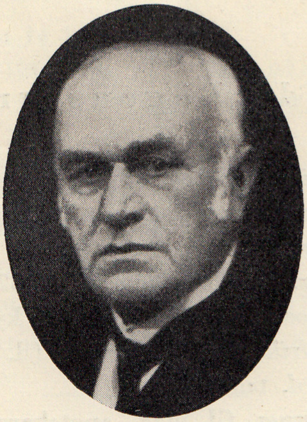

Ramsay, A u g u s t, fil. doktor, verkl. statsråd
A. Deputerad Mästare
från den 6 maj 1932—

S:t Johanneslogen S:T AUGUSTIN, Helsingfors.

Dess verksamhet blev därför även väsentligen reducerad och upphörde helt och hållet den 17 december 1813. Frimurarnas antal var då 460.

I anledning av Kejsar Alexander I reskript av den 1 augusti 1822, vilket påbjöd att „Frimurare-Orden och andra hemliga sällskap skola tillslutas och upplösas", utfärdade Åbo hovrätt såväl som andra styrelseverk i Finland till samtliga sina underlydande ett den 20 juni 1826 dagtecknat cirkulär om „upphörande av Frimurare-Orden och andra hemliga sällskap" i vårt land. Detta förbud upprätthölls ända tills det ryska inflytandet i Finland upphörde genom landets frigörelse år 1918.

Efter denna tidpunkt kunde i Finland vistande frimurare upptaga frågan om återupprättandet av en frimurarloge, och tack vare V. S. V.:s välvilja och förståelse kunde efter ca. 110 årig overksamhet logen S:T AUGUSTIN återuppstå och arbeta enligt det „gamla svenska systemet" såsom en under den IX frimurarprovinsen lydande loge.

Den återuppståndna S:t Johanneslogen S:T AUGUSTIN invigdes högtidligen den 3 april 1923 av amiralen Carl Otto Olsen.

Den nuvarande Logens grundläggare:

af Ekström, Karl Sigurd F:son, kapten,
Gripenberg, Mauritz Alexander Sebastian, major (d. 1925)
Hollertz, Karl Johan, fabriksägare,
Lesch, Emil Mauritz, grosshandlare, (d. 1932)
Ljunge, Håkan Theodor N:son, fil. kand., kyrkoherde,
Lönnrot, Oscar Fredrik, maskiningenjör, (d. 1928)
Salingre, Axel Sigurd, tandläkare,
Salingre, Gustaf Werner, fil. mag., apotekare,
Sidorow, Georg, bankdirektör, (d. 1927)
Stigzelius, Lars Edward, fil. mag., assessor,
Topelius, Georg Leopold, hovråd, (d. 1925)
Ullrich, Axel Hugo, fabrikör.

Nuvarande ämbetsmän:

Ordförande Mästare:

Salingre, Gustaf Werner (Gösta), fil.mag., apotekare, generalkonsul

född: i Åbo den 4 september 1873,
Gr. I den 28 mars 1913 i *St. J. L. DEN NORDISKA FÖRSTA,*
Gr. X den 22 mars 1926 i *STORA LANDSLOGEN.*

F. Deputerad Mästare:

Stigzelius, Lars Edward, fil.mag., assessor

född: i Wiborg den 14 januari 1866,
Gr. I den 28 mars 1913 i *St. J. L. DEN NORDISKA FÖRSTA*
Gr. X den 22 mars 1933 i *STORA LANDSLOGEN.*

A. Deputerad Mästare:

Ramsay, August, fil.doktor, verkl.statsråd

född: i Dalsbruk den 15 mars 1859,
Gr. I den 4 april 1923 i *St J. L. S:T AUGUSTIN*
Gr. VIII den 26 oktober 1927 i *STORA LANDSLOGEN*

Officianter:

F. F. B. B. Fabrikören *Axel Hugo Ullrich*
f. 20/12 1867. Gr. I—7/4—04. Gr. IX—4/12—27.
F. A. B. B. Direktören *Otto Wilhelm Korhonen*
f. 1/12 1881. Gr. I—6/4—22. Gr. VIII—26/10—27.

A. F. B. B.	Bankdirektören *C l a s Herman von Collan* f. 11/10 1862. Gr. I—19/10—23. Gr. VIII—26/10—27.
A. A. B. B.	Ingenjören *A l v a r Urban Bergroth* f. 25/5 1874. Gr. I—18/12—23. Gr. VIII—25/2—33.
F. T.	Pastorn *T h u r e Gustaf Alfred af Björkstén* f. 28/4 1894. Gr. I—19/10—23. Gr. VIII—26/10—27.
A. T.	Fil.doktor *Hjalmar Johannes (N i n o) Runeberg* f. 27/5 1874. Gr. I—23/4—26. Gr. VIII—12/3—32.
F. C. M.	Direktören *E i n a r Fredrik Wulff* f. 10/6 1888. Gr. I—20/4—23. Gr. VIII—21/2—31.
A. C. M.	Legationssekreter. *W o l d e m a r Fredrik Hackman* f. 30/11 1894. Gr. I—19/12—24. Gr. VIII—28/10—32.
F. S.	Vicehäradshövdingen *A u l i Nikodemus Markkula* f. 22/8 1886. Gr. I—26/9—24. Gr. VIII—25/2—33.
A. S.	Ref.sekreteraren *H j a l m a r Emil Enwald* f. 20/12 1867. Gr. I—25/3—24. Gr. VIII—21/2—31.
F. Sk. M.	Direktören *C a r l Jacob Magnus af Forselles* f. 20/5 1874. Gr. I—30/10—23. Gr. VIII—12/3—32.
A. Sk. M.	Direktören *Carl A n e Gyllenberg* f. 24/12 1891. Gr. I—8/1—24. Gr. VIII—25/2—33.
F. I. B.	Ingenjören *O s c a r Enoch Janson* f. 1/12 1879. Gr. I—17/4—23. Gr. VIII—25/2—33.
A. I. B.	Konstnären *E r i c Wilhelm Vasström* f. 27/11 1887. Gr. I—1/4—24. Gr. VIII—25/2—33.

Nuvarande tjänstemän:

F. Bibliotekarie:	Disponenten *Otto T o r s t e n Holm.*
A. Bibliotekarie:	Ingenjören *O s c a r Wilhelm Ferdinand von Behr.*
Bitr. A. Bibliot.:	Vicehäradsh. *Fredrik Leonard A l f o n s Wikström.*
Historiograf:	Handlanden *J u l i u s Wilhelm Meyer.*
Intendent:	Apotekaren *G ö s t a Sewón.*

Ämbetsmän:

Ordförande Mästare, Deputerade Mästare och Officianter:

Åren: 1923—1933.

Ordförande Mästare:

Salingre, Gustaf Werner (G ö s t a), generalkonsul, 3/4 1923—

F. Deputerad Mästare:

Stigzelius, Lars E d w a r d, fil.mag., assessor, 3/4 1923—

A. Deputerad Mästare:

Topelius, G e o r g Leopold, hovråd, 19/10 1923—28/5 1925. (d.)
Wickman, G u s t a f Frithiof, direktör, 5/11 1925—3/4 1928, *)
Westerholm, Karl U n o Alexander, direktör, 3/4 1928—12/4 1932. (d.)
Ramsay, A u g u s t, verkl.statsråd, 6/5 1932—

Officianter:

F. F. B. B.

Gripenberg, M a u r i t z Alexander Sebastian, major, 3/4 1923—12/11 1925. (d.)
Salingre, A x e l Sigurd, tandläkare, 12/11 1925—23/10 1931. **)
Ullrich, Axel H u g o, fabrikör, 23/10 1931—

*) Gustaf Wickman, återflyttat till Sverige.

**) Axel Salingre avgått, emedan V. S. V. utnämt honom till O. M. i S:t J. L. S:t Henrik, Åbo.

F. A. B. B.

Salingre, A x e l Sigurd, tandläkare, 3/4 1923—12/11 1925.
Bernström, Johan M a g n u s, ingenjör, 17/12 1925—3/4 1929. *)
Korhonen, Otto W i l h e l m, direktör, 3/4 1929—

A. F. B. B.

Ullrich, Axel H u g o, fabrikör, 19/10 1923—23/10 1931.
von Collan, C l a s Herman, bankdirektör, 23/10 1931—

A. A. B. B.

Wickman, G u s t a f Frithiof, direktör, 19/10 1924—5/11 1925.
Korhonen, Otto W i l h e l m, direktör, 17/12 1925—3/4 1929.
von Collan, C l a s Herman, bankdirektör, 3/4 1929—23/10 1931
Bergroth, A l v a r Urban, ingenjör, 23/10 1931—

F. T.

Ljunge, H å k a n Theodor N:son, kyrkoherde, 3/4 1923—3/4 1924. *)
af Björkstén, T h u r e Gustaf Alfred, pastor, 3/4 1924—

A. T.

Wrede, R a b b e Fabian, friherre, hovrättsråd, 3/4 1925—3/4 1928.
Runeberg, Hjalmar Johannes (N i n o), fil.dr., 3/4 1928—

F. C. M.

af Ekström, Karl S i g u r d F:son, kapten, 3/4 1923—3/4 1924. *)
Bernström, Johan Magnus, ingenjör, 3/4 1924—17/12 1925. *)
Carlstedt, V ä i n ö Herbert, direktör, 17/12 1925—3/4 1930.
Wulff, E i n a r Fredrik, direktör, 3/4 1930—

---

*) Sigurd af Ekström, Håkan Ljunge och Magnus Bernström återflyttat till Sverige.

A. C. M.

Carlstedt, V ä i n ö Herbert, direktör, 3/4 1924—17/12 1925.
Wulff, E i n a r Fredrik, direktör, 17/12 1925—3/4 1929.
Mandelin, Georg W e r n e r Fredrik, överstelöjtn., 3/4 1929—3/4 1930.
Hackman, Fredrik W a l d e m a r, legationssekr., 3/4 1930—

F. S.

Westerholm, Karl U n o, direktör, 3/4 1923—3/4 1928.
Enwald, Emil H j a l m a r, kanslichef, 3/4 1928—27/3 1931.
Markkula, A u l i Nikodemus, vicehäradshövding, 27/3 1931—

A. S.

Lindberg, A x e l Valdemar, sjöfartsråd, 3/4 1924—3/4 1928.
Ahlgren, Gustaf G i d e o n, direktör, 3/4 1928—27/3 1931.
Enwald, Emil H j a l m a r, kanslichef, 27/3 1931—

F. Sk. M.

Sidorow, G e o r g, bankdirektör, 3/4 1923—21/4 1927. (d.)
von Collan, C l a s Herman, bankdirektör, 21/4 1927—3/4 1929.
af Forselles, C a r l Jacob Magnus, direktör, 3/4 1929—

A. Sk. M.

von Frenckell, E r i k, dipl.ingenjör, 3/4 1924—3/4 1928.
af Forselles, C a r l Jacob Magnus, direktör, 3/4 1928—3/4 1929.
Gyllenberg, Carl A n e, direktör, 3/4 1929—

F. I. B.

Bernström, Johan M a g n u s, ingenjör, 3/4 1923—3/4 1924.
Korhonen, Otto W i l h e l m, direktör, 3/4 1924—17/12 1925.
Zätterlöf, Karl T h o r l e i f, ingenjör, 17/12 1925—3/4 1932.
Janson, O s c a r Enoch, ingenjör, 3/4 1932—

A. I. B.

Zätterlöf, Karl T h o r l e i f, dipl.ingenjör, 3/4 1924—17/12 1925.
Fahlström, Carl R o l f, köpman, 17/12 1925—3/4 1932. *)
Vasström, E r i c Wilhelm, konstnär, 3/4 1932—

*) Rolf Fahlström, flyttat till Paris.

Tjänstemän 1923—1933:

Arkivarie:

Korhonen, Otto W i l h e l m, direktör, 3/4 1924—3/4 1925.
Zätterlöf, Karl T h o r l e i f, ingenjör, 3/4 1925—3/4 1926.
Fahlström, Carl R o l f, köpman, 3/4 1926—3/4 1928.
Topelius, G u y Leopold, fil.magister, 3/4 1928—3/4 1932.

F. Bibliotekarie:

Zätterlöf, Karl T h o r l e i f, ingenjör, 3/4 1924—3/4 1925.
Fahlström, Carl R o l f, köpman, 3/4 1925—3/4 1926.
Janson, O s c a r Enoch, ingenjör, 3/4 1926—3/4 1929.
Berglöf, Frans G u n n a r, direktör, 3/4 1929—27/3 1931.
Kullberg, Karl A r t h u r, direktör, 27/3 1931—30/10 1931. (d.)
Holm, Otto T o r s t e n, disponent, 3/4 1932—

A. Bibliotekarie:

Kullberg, Karl A r t h u r, direktör, 3/4 1930—27/3 1931.
Holm, Otto T o r s t e n, disponent, 27/3 1931—3/4 1932.
von Behr, O s c a r Wilhelm, direktör, 3/4 1932—

Bitr. Bibliotekarie:

Vasström, E r i c Wilhelm, konstnär, 27/3 1931—3/4 1932.
Wikström, Fredrik A l f o n s, vicehäradshövding, 3/4 1932—

Intendent:

Sewón, G ö s t a, apotekare, 11/2 1927—

Historiograf:

Meyer, J u l i u s Wilhelm, handlande 27/5 1927—

Gr. III:

33. *Armfelt, B j ö r n Viking August,* greve, prokurist
f. 10/3 1890. Gr. I—30/10—23. Gr. III—22/10—25.

270. *Backman, Carl A x e l,* avdelningschef
f. 5/10 1888. Gr. I—16/12—27. Gr. III—27/11—31.

122. *Backman, Anders B i r g e r,* kontorschef
f. 12/11 1890. Gr. I—12/12—24. Gr. III—28/1—27.

346. *Bengelsdorff, Carl Wilhelm (W i l l y),* agronom
f. 5/3 1904. Gr. I—1/10—29. Gr. III—28/10—32.

324. *Berger, S t e n Otto Herman,* ingenjör
f. 24/6 1889. Gr. I—14/2—29. Gr. III—14/10—32.

344. *Bergh, V a l t e r Gabriel,* överste
f. 26/10 1888. Gr. I—16/5—29. Gr. III—28/10—32.

51. *von Bonsdorff, P e r Adolf,* odont. dr.
f. 21/8 1885. Gr. I—11/12—23. Gr. III—19/2—25.

162. *Borenius, R o b e r t Ferdinand,* ingenjör
f. 18/9 1887. Gr. I—29/10—25. Gr. III—29/2—28.

188. *Brejlin, A l v a r Wilhelm,* ingenjör
f. 20/4 1881. Gr. I—5/3—26. Gr. III—25/10—28.

279. *Brunberg, S v e n Johannes,* tullförvaltare
f. 15/12 1884. Gr. I—10/2—28. Gr. III—15/4—32.

287. *Bröndum, O t t o Karl Lauritz,* direktör
f. 12/5 1895. Gr. I—9/3—28. Gr. III—8/5—31.

326. *Bäckström, E r n s t Gustav,* ingenjör
f. 2/10 1882. Gr. I—28/2—29. Gr. III—13/11—31.

361. *Calonius, E r k k i Wilhelm,* med. licent.
f. 6/4 1881. Gr. I—16/1—30. Gr. III—17/2—33.

256. *Carlson, B e n g t Ivar,* tonsättare
f. 28/4 1890. Gr. I—16/11—27. Gr. III—4/12—31.

228. *Cawén, Frans A l v a r Alfred,* konstnär, målare
f. 8/6 1886. Gr. I—18/2—27. Gr. III—13/2—31.

355. *Christensen, C h r i s t i a n,* direktör
f. 28/4 1876. Gr. I—28/11—29. Gr. III—25/11—32.

128. *Clément, J o h a n n e s,* affärsman
f. 27/3 1871. Gr. I—15/1—25. Gr. III—28/1—27.

295. *Dahl, K n u d Ernst Einar Louis,* avdelningschef
f. 1/10 1896. Gr. I—13/4—28. Gr. III—8/5—31.

386. *Dahl, N i l s Verner,* tandläkare
f. 29/3 1884. Gr. I—30/10—30. Gr. III—3/2—33.

289. *Dahlgren, Erik R u d o l f Zacharias,* folkskollärare
f. 6/9 1895. Gr. I—9/3—29. Gr. III—23/10—30.

86. *Dittmar, M a x Uno,* referendarieråd
f. 2/3 1874. Gr. I—25/3—24. Gr. III—15/10—25.

310. *Durchman, O s k a r Viktor,* apotekare
f. 25/4 1862. Gr. I—8/11—28. Gr. III—22/1—32.

117. *Ekbom, Berndt A u g u s t,* sjökapten
f. 1/1 1848. Gr. I—1/6—80. Gr. III—6/6—82.

398. *Elfving, Karl Ö s t e n,* fil.dr., minister
f. 27/5 1874. Gr. I—6/3—31. Gr. III—9/12—32.

327. *Englund, Georg S i g u r d,* maskiningenjör, depotförestånd.
f. 2/4 1884. Gr. I—28/2—29. Gr. III—4/3—32.

61. *Enqvist, H i l d i n g,* kommendörkapten
f. 12/9 1891. Gr. I—15/1—24. Gr. III—20/1—28.
C. M. i Föreningen Korsholm, Wasa

307. *af Forselles, Å k e Jacob Holger,* odont.licent.
f. 18/3 1904. Gr. I—18/10—28. Gr. III—13/3—31.

169. *Fyrqvist, O s s i a n Valdemar,* kamrerare
f. 10/10 1892. Gr. I—12/11—25. Gr. III—20/4—28.

372. *Gellin, Jacob L a u r i Harald,* teknisk ledare
f. 24/4 1882. Gr. I—27/3—30. Gr. III—3/2—33.

332. *Godenius, Harald E i n a r,* generalagent
f. 30/9 1874. Gr. I—28/3—29. Gr. III—4/3—32.

299. *von Grosch, C a r l,* grosshandlare
f. 9/4 1860. Gr. I—11/5—28. Gr. III—13/2—31.

92. *Grönberg, K u r t Nils Erik Wilhelm*, direktör
f. 13/7 1897. Gr. I—8/4—24. Gr. III—30/3—28.

352. *Grönros, H j a l m a r*, direktör
f. 29/4 1874. Gr. I—7/11—29. Gr. III—11/11—32.

362. *Gullichsen, T h o r b j ö r n*, direktör
f. 27/5 1898. Gr. I—27/1—30. Gr. III—17/2—33.

384. *Gustavson, C a r l - A n t o n*, handlande
f. 21/11 1884. Gr. I—16/10—30. Gr. III—20/1—33.

257. *Gyllenberg, Bengt B ö r j e*, direktör
f. 24/11 1893. Gr. I—16/11—27. Gr. III—23/1—31.

137. *Gylphe, Johan (J o h n) Magnus*, ingenjör, direktör
f. 22/8 1880. Gr. I—12/2—25. Gr. III—20/1—28.

264. *Göransson, E r n s t August*, direktör
f. 5/12 1883. Gr. I—2/12—27. Gr. III—4/12—30.

365. *Hagman, H e n r y Jarl Gladestone* konsul
f. 24/8 1887. Gr. I—13/2—30. Gr. III—21/4—33.

218. *Hansen, K r i s t i a n*, direktör
f. 25/12 1895. Gr. I—17/12—25. Gr. III—21/2—29.

179. *Harden, C a r l Justus*, direktör
f. 25/1 1871. Gr. I—22/1—26. Gr. III—17/2—28.

322. *Hartkopp, W i l l y Johannes Franz*, direktör
f. 25/9 1890. Gr. I—31/1—29. Gr. III—7/10—32.

350. *Hasselblatt, I v a r Wilhelm*, borgmästare
f. 20/4 1864. Gr. I—31/10—29. Gr. III—16/10—31.
A. B. B. i Föreningen Korsholm, Wasa

301. *Hedström, I v a r Anselm*, ingenjör
f. 4/8 1894. Gr. I—11/5—28. Gr. III—29/1—32.

308. *Heinonen, Isak J o h a n n e s*, med.licent., överläkare
f. 24/6 1892. Gr. I—1/11—28. Gr. III—15/4—32.

185. *Hildén, Karl J u l i u s*, handlande
f. 14/6 1865. Gr. I—12/2—26. Gr. III—9/11—27.

64. *Hjortzberg-Nordlund, John Josef Wilhelm*, kanslist
f. 25/1 1897. Gr. I—22/1—24. Gr. III—16/4—25.

268. *Holmborg, H a r a l d*, disponent
f. 7/3 1896. Gr. I—14/12—27. Gr. III—27/11—31.

300. *Holmström, Sven Olof (O l e),* ingenjör
f. 18/12 1893. Gr. I—11/5—28. Gr. III—23/1—31.
306. *Horst, J u l i u s Daniel,* kamrerare
f. 30/10 1889. Gr. I—18/10—28. Gr. III—13/3—31.
106. *Hortling, L a u r i Johannes,* vicehäradshövding
f. 3/9 1885. Gr. I—3/10—24. Gr. III—28/10—27.
152. *Hult, V e r n e r,* ingenjör
f. 11/12 1857. Gr. I—14/5—25. Gr. III—3/12—26.
356. *Hägglund, A r n e Alfred,* försäljningschef
f. 29/10 1886. Gr. I—5/12—29. Gr. III—3/3—33.
83. *Hägglund, T h o m a s,* kassör
f. 29/9 1894. Gr. I—18/3—24. Gr. III—13/5—27.
320. *Ifström, Johan A x e l,* köpman
f. 19/3 1874. Gr. I—31/1—29. Gr. III—19/2—32.
328. *Jansson, Y r j ö Konstantin,* revisor
f. 18/1 1886. Gr. I—28/2—29. Gr. III—29/4—32.
347. *du Jardin, H e n r i León,* dipl.ingenjör
f. 26/9 1874. Gr. I—17/10—29. Gr. III—20/1—33.
172. *Jensen, O l a v Weberg,* direktör
f. 13/9—1895. Gr. I—19/11—25. Gr. III—25/10—28.
298. *Jensen, Charles P a u l,* direktör
f. 19/7 1899. Gr. I—27/4—28. Gr. III—12/2—32.
330. *Kekoni, Kaarle H e i k k i,* överste
f. 28/3 1893. Gr. I—14/3—29. Gr. III—3/10—31.
66. *Liljedahl, J o n August Stensson,* disponent
f. 2/6 1881. Gr. I—29/1—24. Gr. III—22/10—26.
265. *Liljeroos, V ä i n ö Henrik,* ingenjör
f. 23/8 1880. Gr. I—2/12—27. Gr. III—7/10—32.
341. *Lindberg, Verner A g a t o n,* politierådman
f. 1/3 1866. Gr. I—8/5—29. Gr. III—14/10—32.
366. *Lindblom, U n o Edvin,* verkst. direktör
f. 20/1 1888. Gr. I—13/2—30. Gr. III—21/4—33.
323. *Lindell, H e l m e r Gottfrid,* verkst. direktör
f. 20/2 1888. Gr. I—14/2—29. Gr. III—8/4—32.
321. *Lindholm, H a k o n Johan Axel,* ingenjör
f. 15/4 1888. Gr. I—31/1—29. Gr. III—19/2—32.

267. *Lundqvist, Sigfrid R e g u e l,* vicehäradshövding
f. 25/3 1879. Gr. I—14/12—27. Gr. III—23/10—30.

413. *Löwenmark, Bruno O s s i a n,* försäkringsdirektör
f. 10/6 1884. Adopt. 15/1—32.

349. *Mannelin, Johan G u s t a f,* sjökapten
f. 9/11 1888. Gr. 17/10—31. Gr. III—9/12—32.

250. *Möller, C a r l G u s t a f,* jur.kand., vicehäradshövding
f. 17/1 1888. Gr. I—21/10—27. Gr. III—20/2—30.

354. *Mörch, E r h a r d Martin,* köpman
f. 8/1 1872. Gr. I—28/11—29. Gr. III—25/11—32.

252. *Norberg, Carl Gustaf (G ö s t a) Henrik,* major
f. 6/7 1887. Gr. I—4/11—27. Gr. III—27/2—31.

286. *Nyfors, Viktor E d v a r d Wilhelm,* apotekare
f. 30/12 1877. Gr. I—24/2—28. Gr. III—17/4—31.

291. *Nylund, Anders H e r m a n,* bankkamrerare
f. 25/9 1883. Gr. I—23/3—28. Gr. III—29/1—32.

336. *von Pfaler, Carl S i g u r d,* magister
f. 24/1 1888. Gr. I—11/4—29. Gr. III—8/5—31.

380. *Podufenko, P e t e r Mikael,* löjtnant
f. 24/12 1894. Gr. I—15/5—30. Gr. III—3/3—33.

233. *Rotkirch, E i n a r,* vicehäradshövding
f. 22/11 1883. Gr. I—1/4—27. Gr. III—7/3—29.

62. *Rydeberg, Carl Olof Frey,* överstelöjtnant
f. 27/4 1879. Gr. I—22/1—24. Gr. III—29/1—25.

369. *Salvén, K n u t Verner,* försäkringsdirektör
f. 14/5 1881. Gr. I—13/3—30. Gr. III—17/3—33.

263. *Segerberg, G ö s t a Evert,* odont. licent.
f. 28/2 1895. Gr. I—30/11—27. Gr. III—4/12—31.
Sk. M. i Föreningen Korsholm, Wasa

271. *Silander, S a n f r i d Stefanus,* dipl. ingenjör
f. 23/12 1891. Gr. I—16/12—27. Gr. III—8/4—32.

363. *Sivén, G u n n a r Alarik,* tandläkare
f. 17/9 1881. Gr. I—30/1—30. Gr. III—17/3—33.

150. *Sjöblom, O s k a r Edvin,* förvaltare
f. 13/7 1879. Gr. I—7/5—25. Gr. III—29/2—28.

253. *Smith, Carl A u g u s t,* kontorschef
f. 8/5—95. Gr. I—4/11—27. Gr. III—6/11—30.

389. *Stenman, G ö s t a Herman,* konsthandlare
f. 13/9 1888. Gr. I—27/11—30. Gr. III—24/3—32.

353. *Stoor, T u r e Waldemar,* dipl. ing.
f. 18/5 1888. Gr. I—7/11—29. Gr. III—2/12—32.

114. *Sucksdorff, Ernst Woldemar (W o l l y),* sjökapten
f. 24/4 1870. Gr. I—7/11—24. Gr. III—19/3—26.

214. *Sundblad, T o r s t e n Olof,* direktör
f. 27/11 1895. Gr. I—10/12—26. Gr. III—7/3—29.

359. *Swanljung, Alfred W a l t e r,* direktor
f. 17/1 1877. Gr. I—19/12—29. Gr. III—11/11—32.
S. i Föreningen Korsholm, Wasa

234. *Syréhn, Karl Johan (J o h n),* snickarmästare
f. 18/5 1881. Gr. I—8/4—27. Gr. III—13/2—31.

331. *Söderström, B ö r j e Lennartson,* jägarmajor
f. 13/4 1896. Gr. I—14/3—29. Gr. III—11/3—32.

231. *Thorsen, T h o r l e i f,* direktör
f. 8/3 1895. Gr. I—25/2—27. Gr. III—2/5—29.

213. *Tillman, A n d e r s Emil,* handlande
f. 18/6 1881. Gr. I—19/11—26. Gr. III—21/2—29.

351. *von Troil, E r i c Verner Samuel,* friherre, lagman
f. 8/9 1865. Gr. I—31/10—29. Gr. III—27/11—31.
T. i Föreningen Korsholm, Wasa

318. *Törnroos, K n u t Alfred,* ingenjör, verkst.direktör
f. 25/5 1886. Gr. I—17/1—29. Gr. III—12/2—32.

314. *Wager, C a r l Andreas,* verkst. direktör
f. 1/3 1894. Gr. I—6/12—28. Gr. III—29/4—32.

181. *Wallenius, E r n s t Wilhelm,* prokurist
f. 30/4 1895. Gr. I—22/1—26. Gr. III—29/4—27.

294. *Westling, O l e Björn,* ingenjör
f. 6/1 1885. Gr. I—13/4—28. Gr. III—13/11—31.

269. *Wichmann, G ö r a n Gustaf,* kapten
f. 12/8 1898. Gr. I—14/12—27. Gr. III—23/1—30.

290. *Wilén A l f r e d Alexei,* direktör
f. 11/9 1880. Gr. I—23/3—28. Gr. III—6/3—30.

329. *Wilson, T o r s t e n Leopold,* direktör
f. 1/7 1886. Gr. I—14/3—29. Gr. III—11/3—32.
203. *Winell, Claes B e r t e l Napoleon,* överstelöjtnant
f. 18/9 1892. Gr. I—8/10—26. Gr. III—7/2—29.
248. *Worsoë, J o h n,* direktör
f. 23/5 1888. adopt. 14/10—27.
97. *Wrede G u s t a v Oskar Axel,* friherre, generaldir.
f. 24/11 1862. Gr. I—13/5—24. Gr. III—15/10—25.
131. *Ydén, S v e n Gustaf Adolf,* kyrkoherde
f. 21/6 1891. Gr. I—22/1—25. Gr. III—4/2—27.
2. *Åkerman, H a r a l d Christian,* generalmajor
f. 27/10 1869. Gr. I—4/4—23. Gr. III—11/3—24.
249. *Åström, H e r m a n Johannes,* konsul
f. 3/3 1881. Gr. I—21/10—27. Gr. III—6/3—30.
367. *Åström, J o h n Robert,* direktör
f. 4/2 1871. Gr. I—27/2—30. Gr. III—2/12—32.
296. *Östman, B r u n o Anders Waldemar,* byggmästare
f. 27/5 1896. Gr. I—27/4—28. Gr. III—20/3—31.

---

177. *Branders, Karl G u n n a r,* affärsman
f. 12/11 1891. Gr. I—15/1—26. Gr. III—9/12—27.
225. *Malmström, S v e n Konstantin,* generalagent
f. 16/1 1898. Gr. I—11/2—27. Gr. III—27/2—31.

111. *Brr.*

Tj. Br.:

(Gr. III)

3. *Meling, Karl U n o,* porslinsfabriksarbetare
f. 18/4 1898. Gr. I—15/1—25. Gr. III—26/11—26.

1. *Tj. Br.*

Gr. II:

397. *Amberg, A k e Patrik,* kontorsföreståndare
f. 14/4 1897. Gr. I—20/2—31. Gr. II 4/11—32.

345. *Bergström, H e n r i k Alexander,* målarmästare
f. 17/11 1870. Gr. I—1/10—29. Gr. II—22/4—32.

309. *von Bonsdorff, P e r - A d o l f, friherre,* major
f. 13/8 1896. Gr. I—1/11—28. Gr. II—8/5—30.

381. *Cavonius, R u b e n Hjalmar,* ingenjör
f. 2/4 1883. Gr. I—2/10—30. Gr. II—22/4—32.

373. *Clément, H e n r i k Ernst Gustaf,* direktör
f. 29/10 1904. Gr. I—10/4—30. Gr. II—22/4—32.

385. *von Essen, Gustaf M a r t i n,* överläkare
f. 30/5 1883. Gr. I—30/10—30. Gr. II—4/11—32.

392. *Franck, M a r t i n Rafael,* major
f. 18/5 1896. Gr. I—16/1—31. Gr. II—30/10—31.

40. *von Frenckell, R a f a e l Theodor,* vicehäradshövding
f. 21/11 1883. Gr. I—20/11—23. Gr. II—26/11—24.

399. *Gauffin, A r t h u r Rudolf,* arkitekt
f. 20/7 1880. Gr. I—6/3—31. Gr. II—22/4—32.

337. *Goliath, A n d e r s,* kamrerare
f. 10/3 1895. Gr. I—11/4—29. Gr. II—20/11—30.

198. *Gylling, A r t u r Leonard,* stadsläkare
f. 5/11 1866. Gr. I—26/8—26. Gr. II—11/11—27.

227. *Hammar, G u n n a r Mortimer,* ingenjör
f. 3/4 1880. Gr. I—18/2—27. Gr. II—22/11—28.

374. *Heikel, A l b e r t Edvard,* med.licent., sanitätsmajor
f. 1/5 1872. Gr. I—10/4—30. Gr. II—22/4—32.

221. *Holmgren, F r a n s Alfred,* direktör
f. 23/5 1876. Gr. I—21/1—27. Gr. II—22/11—28.

184. *Jansson, P e r Salomon,* direktör
f. 13/8 1895. Gr. I—4/2—26. Gr. II—4/3—27.

348. *Karlsson, G ö s t a Oskar,* godsägare
f. 2/3 1887. Gr. I—17/10—29. Gr. II—8/5—30.

280. *Lignell, J o s u a,* disponent
f. 24/10 1886. Gr. I—10/2—28. Gr. II—22/4—32.

383. *Lindberg, Karl H j a l m a r,* stationsinspektorsadjoint
f. 20/4 1879. Gr. I—16/10—30. Gr. II—4/11—32.

116. *Lindberg, Gustaf R u r i k,* ingenjör
f. 7/8 1880. Gr. I—7/11—24. Gr. II—12/2—26.

370. *Lindroos, V ä i n ö Alexander,* revisor
f. 4/5 1887. Gr. I—13/3—30. Gr. II—22/4—32.

394. *Mannelin, Yrjö O s s i a n,* apotekare
f. 5/8 1894. Gr. I—6/2—31. Gr. II—30/10—31.

236. *Nordberg B e r t h e l Kristian,* veterinär med. dr.
f. 28/2 1902. Gr. I—8/4—27. Gr. II—16/3—28.

333. *Nordin, K n u t Nicolaus,* direktör
f. 18/1 1878. Gr. I—28/3—29. Gr. II—20/11—30.

396. *Nordquist, Viktor M i k k o,* dipl.ingenjör
f. 27/9 1890. Gr. I—6/2—31. Gr. II—22/4—32.

382. *Persson, E r n s t Samuel,* ingenjör
f. 25/6 1887. Gr. I—2/10—30. Gr. II—22/4—32.

395. *Renholm, Gustaf R u n a r,* jägarlöjtnant
f. 25/9 1895. Gr. I—6/2—31. Gr. II—22/4—32.

207. *Schauman, E r i c Balder Björnson,* överstelöjtnant
f. 15/6 1895. Gr. I—29/10—26. Gr. II—16/3—28.

364. *Schmidt, O t t o Ferdinand,* ingenjör
f. 17/7 1886. Gr. I—30/1—30. Gr. II—22/4—32.

312. *Schultz, G u s t a v Adolf,* ingenjör
f. 29/7 1883. Gr. I—6/12—28. Gr. II—4/11—32.

110. *Smith, C a r l Nicolaus,* direktör
f. 10/5 1877. Gr. I—10/10—24. Gr. II—7/5—26.

297. *Stackelberg, Berndt R e i n h o l d Hjalmar,* friherre, generalstabsöverstel.
f. 11/4 1899. Gr. I—27/4—28. Gr. II—20/3—30.

141. *Sundholm, V i c t o r Albert,* prokurist
f. 19/1 1890. Gr. I—5/3—24. Gr. II—26/3—26.

378. *Tennberg, C a r l - G u s t a f,* vicehäradshövding, bankdirektör
f. 11/4 1888. Gr. I—15/5—30. Gr. II—22/4—32.

342. *Törmänen, E e m i l,* direktör
f. 25/12 1887. Gr. I—16/5—29. Gr. II—22/4—32.

409. *Westerlund, B o r e Fridolf,* direktör
f. 18/12 1898. Gr. I—6/11—31. Gr. II—4/11—32.

---

277. *Baumann, Hans Alber V i k t o r,* kontorist
f. 19/5 1905. Gr. I—27/1—28. Gr. II—21/3—29.
319. *af Björkstén, C a r l August,* jägarmajor
f. 24/10 1894. Gr. I—17/1—29. Gr. II—20/3—30.
65. *Hoving, V i c t o r Harald,* direktör
f. 12/7 1877. Gr. I—29/1—24. Gr. II—26/11—25.
119. *Lackström, E i n o Johannes,* affärsman
f. 29/12 1892. Gr. I—21/11—24. Gr. II—26/11—25.
118. *Olin, G u y Rafael,* direktör
f. 21/9 1890. Gr. I—21/11—24. Gr. II—26/3—26.
113. *Wichmann, K n u t Einar,* kamrerare
f. 9/1 1880. Gr. I—31/10—24. Gr. II—26/11—25.
138. *Völding, F r a n t z Harald Axel,* direktör
f. 23/10 1888. Gr. I—12/2—25. Gr. II—26/3—26.

42. *Brr.*

Tj. Brr.:

(Gr. II)

5. *Hägerström, Johan B e r n d t,* nationsvaktmästare
f. 18/4 1878. Gr. I—6/11—31. Gr. II—4/11—32.
6. *Åberg, R a g n a r Valdemar,* bankvaktmästare
f. 21/11 1906. Gr. I—6/11—31. Gr. II—4/11—32.

2. *Tj. Brr.*

Gr. I:

406. *Anderson, A m o s Valentin,* chefredaktör
f. 3/9 1878. Gr. I—23/10—31.

407. *Andersson, Karl G u n n a r,* ingenjör
f. 12/7 1888. Gr. I—23/10—31.

72. *Appelgren, W a l d e m a r Hugo,* överstelöjtnant
f. 29/5 1880. Gr. I—12/2—24.

415. *Asperen, W i l h e l m Konrad,* civilingenjör
f. 12/3 1892. Gr. I—15/1—32.

391. *Baeckman, H o l g e r,* artillerimajor
f. 7/10 1898. Gr. I—11/12—30.

63. *Bergenstråhle, G ö s t a Christian Fredrik,* löjtnant
f. 10/9 1891. Gr. I—22/1—24.

404. *Clayhills, J a r l Rafael,* avdelningschef
f. 21/8 1891. Gr. I—15/5—31.

435. *Ehrström, E r i k Gustaf Werner,* hovrättsassessor
f. 5/9 1887. Gr. I—27/I—33.

410. *Ekengrén, Erik Harald (H a r r y),* ingenjör
f. 12/3 1893. Gr. I—20/11—31.

414. *Enberg, R a g n a r Kristian,* dipl.ingenjör
f. 12/2 1886. Gr. I—15/1—32.

201. *Frosterus, S i g u r d,* fil dr., arkitekt
f. 4/6 1876. Gr. I—1/10—26.

421. *Garoff, P a u l,* odont. licent.
f. 7/10 1892. Gr. I—18/3—32.

360. *Gram, N i l s Gustav,* kamrerare
f. 6/9 1881. Gr. I—19/12—29.

423. *Granberg, Frans R i c h a r d Julius,* direktör
f. 2/11 1869. Gr. I—1/4—32.

46. *Gripenberg, N i l s Mauritzsson,* fil. mag.
f. 23/6 1899. Gr. I—2/12—23.

430. *Hagelberg, E m i l Alfons,* överstelöjtnant
f. 25/8 1895. Gr. I—21/10—32.

425. *Hasselblatt, F r a n s Anshelm,* vicehäradshövding
f. 20/12 1886. Gr. I—6/5—32.

408. *Hedström, A r t h u r Emanuel,* kgl.hovfotograf.
f. 26/3 1885. Gr. I—6/11—31.

412. *Heinrich, E r i k Viktor,* fabriksföreståndare
f. 9/5 1883. Gr. I—11/12—31.

434. *von Hertzen, K n u t Henrik Magnus,* dipl. ingenjör
f. 24/11 1901. Gr. I—13/1—33.

420. *Holm, Claes O s c a r,* försäljningschef
f. 17/6 1888. Gr. I—18/3—32.

393. *Holm, O v e Morrannal,* kontorist
f. 12/9 1901. Gr. I—16/I—31.

96. *Holmqvist, Frans V a l d e m a r,* kyrkoherde
f. 22/6 1891. Gr. I—13/5—24.

405. *Holmström, Carl B i r g e r,* dipl.ingenjör
f. 31/5 1896. Gr. I—2/10—31.

427. *Holmström, R a g n a r,* ingenjör
f. 13/9 1891. Gr. I—30/9—32.

439. *Kavaleff, N i k o l a i,* direktör
f. 14/2 1876. Gr. I—24/2—33.

440. *Liljefors, Valfrid A r m a n d,* rederitjensteman
f. 31/10 1903. Gr. I—24/2—33.

428. *Lindholm, K a r l V i k t o r* ingenjör
f. 24/7 1879. Gr. I—21/10—32.

424. *Nieminen, K o s t i Fredrik,* dipl.ingenjör
f. 27/5 1892. Gr. I—1/4—32.

433. *Norrback, K a r l Johan,* verkst.direktör
f. 7/8 1887. Gr. I—15/12—32.

429. *Nyberg, A l b e r t Leonard,* redaktör
f. 7/12 1887. Gr. I—21/10—32.

422. *Nyberg, B e r t e l Bernhard,* fil. doktor
f. 28/5 1882. Gr. I—1/4—32.

403. *Nyström, B i r g e r Viking,* avdelningschef
f. 19/4 1891. Gr. I—15/5—31.

441. *Rabe, S v e n Erik Herman,* fil.kand., reklamchef
f. 2/5 1902. Gr. I—10/3—33.

426. *Rainio, Y r j ö Edvard,* fil.mag., forstmästare
f. 5/4 1875. Gr. I—30/9—32.

325. *Rosenlew, F o l m e r Wilhelm,* konsul, direktör
f. 14/12 1899. Gr. I—14/2—29.
95. *Röneholm, A l l a n Johan,* köpman
f. 21/4 1884. Gr. I—29/4—24.
258. *von Schummer, E d v a r d Karl,* med.dr.
f. 24/3 1870. Gr. I—18/11—27.
402. *Sjöholm, V i c t o r Ignatius,* faktor
f. 18/6 1893. Gr. I—24/4—31.
436. *Stén, U n o Valentin,* lantmäteriingenjör
f. 14/9 1896. Gr. I—27/1—33.
442. *Stenholm, J a r l Erik Torsten,* dipl.ingenjör
f. 21/4 1900. Gr. I—24/3—33.
417. *Strandell, B j ö r n, provisor,* direktör
f. 26/4 1897. Gr. I—5/2—32.
438. *Strandell, J o h n Bernhard,* direktör
f. 14/6 1871. Gr. I—10/2—33.
418. *Ståhle, G u n n a r Adolf,* dipl.ingenjör
f. 24/8 1902. Gr. I—26/2—32.
432. *Sundberg, G u s t a f,* vicekonsul
f. 29/12 1885. Gr. I—18/11—32.
431. *Sundholm, Karl E d v i n,* ingenjör
f. 8/11 1882. Gr. I—18/11—32.
419. *Sundvall, H e r m a n Samuel,* jägarmajor
f. 17/11 1892. Gr. I—26/2—32.
215. *Tiderman, O s k a r Frithiof Gabriel,* kamrerare
f. 3/8 1896. Gr. I—10/12—26.
401. *Tigerstedt, Axel Örnulf,* skriftställare
f. 29/9 1900. Gr. I—24/4—31.
411. *Ullrich, S v e n Hugo Oskar,* affärsman
f. 5/12 1903. Gr. I—20/11—31.
437. *Wegelius, B j a r n e Arnulf,* jägarkapten
f. 20/12 1887. Gr. I—10/2—33.
416. *Öfverlund, A l b i n Anian,* violoncellist, dirigent
f. 17/11 1883. Gr. I—5/2—32.

272. *Björkstrand, Frey E i n a r Isedor,* kontorist
f. 13/1 1897. Gr. I—13/1—28.
160. *Hagen-Petersen, C h r i s t i a n,* grosshandlare
f. 16/2 1895. Gr. I—8/10—25.
371. *Jaatinen, G u s t a f,* affärsman
f. 9/2 1880. Gr. I—27/3—30.
78. *Nerdrum, A l a r i k,* ingenjör
f. 31/7 1882. Gr. 26/2—24.
190. *Nyman, Karl A l b i n,* lektor
f. 1/3 1884. Gr. I—29/3—26.
133. *Schalin, S i g m u n d Rafael,* ingenjör
f. 17/9 1892. Gr. I—22/1—25.
108. *Silfverhjelm, G u s t a f Adolf,* major
f. 4/12 1872. Gr. I—10/10—24.
216. *Toll, Karl Gustaf C u r y s,* direktör
f. 1/8 1885. Gr. I—10/12—26.

60. *Brr.*

Av Logen S:T AUGUSTIN:s grundläggare och ämbetsmän hava följande avlidit:

	år:
Gripenberg, M a u r i t z Alexander Sebastian, arkitekt	1925
Lesch, E m i l Mauritz, grosshandlare	1932
Lönnrot, O s c a r Fredrik, ingenjörmekaniker	1928
Sidorow, G e o r g, bankdirektör	1927
Topelius, G e o r g Leopold, hovråd	1925
Westerholm, Karl U n o Alexander, direktör	1932

6. *Brr.*

Av Logen S:T AUGUSTIN:s bröder hava följande avlidit:

		år:
4.	*Apostol, A l e x e i,* musikmajor	1927
222.	*Brenner, Magnus V i d a r,* docent	1932
146.	*Blomqvist, A r t h u r Edvin,* sjökapten	1927
245.	*Carlsson, O s c a r Wilhelm,* direktör	1931
111.	*de la Chapelle, V i c t o r Eugen,* friherre	1930
171.	*Danielsson, Erik W a l d e m a r,* kontorschef	1930
38.	*Eklöf, H a r r y Fredrik Rafael,* fil.mag.	1930
224.	*Frisk, A x e l Edvard,* bruksägare	1931
84.	*Frosterus, Gustaf B e n j a m i n,* professor	1931
22.	*Gallén-Kallela, A k s e l i Wald.,* professor	1931
142.	*Hedman, K a r l Gustaf Wilhelm,* professor	1931
368.	*Helénius, B e r t h e l Georg Fredrik,* direktör	1931
11.	*Holmström, A x e l Emil,* konsul	1926
67.	*Jensen, J e n s Johannes,* vicekonsul	1931
89.	*Kullberg, Karl A r t h u r,* direktör	1931
259.	*Lagus, John E l i s,* bankkamrer	1928
285.	*Lilius, Frans O s k a r,* justitieråd	1928
50.	*Liljequist, Karl B r u n o,* tandläkare	1929
80.	*Lindberg, Carl H u g o,* överarkitekt	1932

60.	*Linderos, O s s i a n,* bankdirektör	1930
47.	*Lindgren, C a r l Edward,* fabrikör	1928
20.	*Lindström, Olof B e r n h a r d,* ingenjör	1926
251.	*Meyer-Arnold, A d o l f,* odont.licentiat	1931
144.	*Munsterhjelm, J o h n,* bildhuggare	1925
79.	*Nerdrum, R o l f,* ingenjör	1929
105.	*Nummelin, T o r s t e n Carl,* överstelöjtnant	1930
5.	*Sahlberg, T o m,* bankdirektör	1925
343.	*Sandholm, Karl V i c t o r,* sjökapten	1931
8.	*Sandström, O s c a r Nicolai,* direktör	1932
334.	*Savonius, S i g u r d Johannes,* arkitekt	1931
157.	*Sellberg, P e h r Leonard,* vicekonsul	1929
154.	*Stafsén, L a r s Fredrik,* direktör	1930
34.	*Sundström, August E m i l,* köpman	1932
124.	*Tallqvist, T h e o d o r, Waldemar,* professor	1927
98.	*Thorén, Lars O t t o,* direktör	1928
226.	*Wetterstrand, G o t t f r i d,* handlande	1928
204.	*Wrede, H e n r i k,* friherre, löjtnant	1931
275.	*von Wright, F e r d i n a n d,* kommerseråd	1930
28.	*Öhrman, Samuel A l b e r t,* fil.licentiat	1925
39.	*Brr.*	

Tj. B.	*Wikström, F r a n s Arthur,* preparator	1931
1.	*Tj. Br.*	

Den 13 december 1934 ha 150 år förflutit sedan

Majoren

Fredrik Granatenhjelm

avled i Helsingfors

Från den 4 april 1923 till den 15 april 1933.

Recipierat 442:

Av dessa innehade den 15 april 1933.

Gr. I	60. Brr.	
Gr. II	42. „	
Gr. III	111. „	213. Brr.
Gr. VI	77. Brr.	
Gr. VII	57. „	
Gr. VIII	32. „	166. Brr.
		S:ma 379. Brr.

Transport till S:t Henrik, Åbo	18. Brr.
Överflyttat till utlandet:	
N:o 55. *Lindström, O l o f,* korrespondent	6. „
N:o 130. *Nyman, F o l k e,* ingenjör	
N:o 101. *Pehrsson, S v e r r e,* dipl.ing.	
N:o 104. *Reiss, G u n n a r,* direktör	
N:o 278. *Streubel, Karl Georg H e i n r i c h,* dir. ..	
N:o 292. *Sundin, Gustaf B e r t e l,* prokurist	
Avlidit	39. „
	S:ma 442. Brr.

Tj. Brr.:

Recipierat 6:

Av dessa innehade den 15 april 1933.

Gr. II	2. Tj. Brr.	
Gr. III	1. „ „	
Gr. VIII	2. „ „	5. Tj. Brr.
avlidit		1. „ „
		S:ma 6. Tj. Brr.

S:t Johanneslogen
S:T HENRIK

i

ÅBO.

Logen står under V. ·. S. ·. V. ·. :s Protektorat.

Kapitulationsakten är utfärdad den 12 juni 1931 av V. ·. S. ·. V. ·..
Konstitutionspatentet är utfärdat i september 1931 av V. ·. S. ·. V. ·..
Logen invigdes den 30 september 1931 av den H:st Uppl. Br., R. o. K. m. R. K., S. ·. T. ·. S. ·. B. ·. Konteramiralen *Salomon Arvid Achates Lindman.*
Logens årliga högtidsdag firas den 30 september.

Emedan ett så stort antal i S:t Johanneslogen S:t Augustin antagna frimurarebröder var bosatt i Åbo, att bildandet därstädes av en förening i frimureriskt syfte syntes önskligt och möjligt, fattades beslut därom vid en sammankomst den 21 januari 1928, varefter V. ·. S. ·. V. ·., på därom gjord ansökning, samma år gav tandläkaren Axel Salingre tillstånd att bilda en frimurareförening i Åbo benämnd S:t HENRIK, jämte det stiftelseurkund av logedirektorium utfärdades. Den 7 december 1928 invigdes föreningen och dess lokal i Åbo stad tillhöriga huset vid Köpmansgatan 1 med ingång från porten vid V. Strandgatan 3. Vid denna invig-

ning närvaro bl. a. Svenska Stora Landslogens storsekreterare, häradshövding Yngve G. Wisén och professor Arvid Odencrants i egenskap av representant för S:t Andreas Skotska logen Nordiska Cirkeln.

Med tillkomsten av denna förening tilltog intresset för det frimureriska arbetet i Åbo i betydlig grad.

För att sätta bröderna i Åbo och dess omnejd i tillfälle att på närmare håll deltaga i logearbetet och därigenom vinna ökade kunskaper förefunnos många vägande skäl att med det snaraste anhålla om, att få ombilda föreningen till en S:t Johannesloge, vilket även i vederbörlig ordning medgavs.

S:t Johanneslogen S:t Henrik invigdes under solenna former den 30 september 1931. Invigningen förrättades av amiralen Lindman med biträde av biskop Olof Bergqvist, från Luleå, direktören Charles Dickson, revisionssekreteraren Yngve G. Wisén, friherre M. von Stedingk och bankdirektören Hjalmar Böttiger, alla från Stockholm. Dessutom närvaro som inbjudna gäster generallöjtnanten Georg Nyström samt professor Arvid Odencrants, även desse från Stockholm. I högtidligheten deltogo representanter för logen S:t Augustin och Frimurareföreningen Phoenix i Helsingfors jämte enskilda medlemmar av desamma.

Vid tillfället talade amiralen Lindman om frimureriets innebörd och utfördes en av vicehäradshövdingen Jon Hartman författad och av tonsättaren Alfred Anderssén tonsatt kantat.

Namnet „S:t Henrik” gav sig osökt för logen i Åbo, ty det var på denna ort, som biskopen Henrik, kallad den helige, för första gången satte sin fot på Finlands jord. Hans bild, gjuten efter en medeltida altarskåpsskulptur, pryder logens förhall.

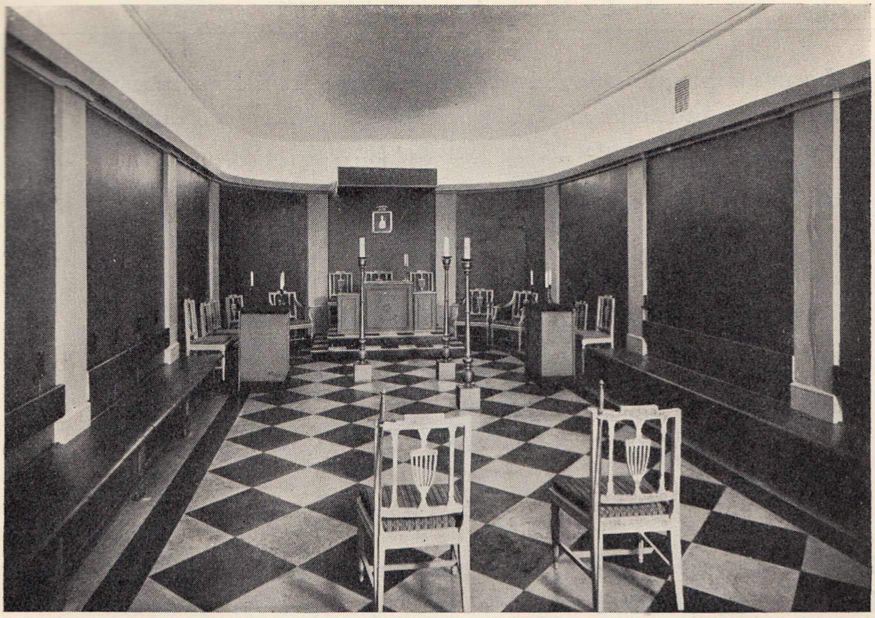

Johannessalen i Logen S:t HENRIK.

Förhallen i Logen S:t HENRIK.

Logens vapen, komponerat av intendenten Axel Haartman, upptager i blått fält en bröstbild av S:t Henrik i silver. Skölden, kantad av guld, bär i randen valspråket: „Aura Celesta Duce."

Logens grundläggare:

Almqvist, Gunnar, vicehäradshövd.
Anderssén, Alfred, tonsättare
Andersson, Otto, professor
Berglöf, Gunnar, direktör
Bergroth, Alvar, ingenjör
Carlstedt, Harald, direktör
Carlstedt, Väinö, direktör
Friberg, Paul, direktör
Frisk, Axel, bruksägare
Granit, Felix, sjökapten
Grönblom, Edgar, konsul
Göransson, Arvid, direktör
Haartman, Axel, intendent
Hannelius, Lennart, överstelöjtn.
Hartman, Jon, vicehäradshövding
Hertel, Karl, direktör
Holmberg, Einar, chefredaktör
Hägg, Bror, direktör
Korhonen, Wilhelm, direktör
Kullberg, Berndt, agronom
Mattsson, Einar, direktör
Nygren, Karl, konservator
Rönngren, Harry, sjökapten
Salingre, Axel, tandläkare
Salingre, Gösta, generalkonsul
Schalin, Theodor, konstnär
Serenius, Lennart, direktör
Sewón, Gösta, apotekare
Silander, Thure, ingenjör
Sjögren, Axel, prokurist
Stigzelius, Edward, assessor
Streng, Verner, sjökapten
Sundel, Bertel, konsul
Tengström, Oscar, teaterchef
Tollander, Torolf, direktör
von Troil, Uno, friherre, överstelöjtn.
von Troil, Walter, friherre, kamrer
Wikeström, Eric, konsul
Wikeström, Nils, kontorist
Wiklund, Axel, kommerseråd
Winter, Walter, bankdirektör
Åström, Walter, ingenjör.

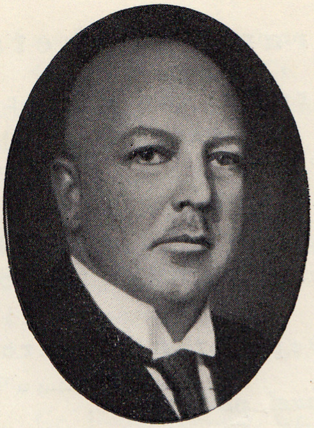

Axel Salingre
O. M.
1931—

Otto Andersson
D. M.
1931—

S:t Johanneslogen S:T HENRIK, Åbo.

Nuvarande ämbetsmän:

Ordförande Mästare:

Salingre, Sigurd Axel, tandläkare

född i Åbo, den 2 september 1882,
Gr. I den 5 mars 1912 i St. J. L. DEN NORDISKA FÖRSTA,
Gr. X den 22 mars 1933 i STORA LANDSLOGEN.

Deputerad Mästare:

Andersson, Otto Emanuel, professor

född i Vårdö på Åland den 27 april 1879,
Gr. I den 19 oktober 1923 i St. J. L. S:T AUGUSTIN,
Gr. VIII den 21 februari 1931 i STORA LANDSLOGEN.

Officianter:

F. F. B. B.	Kommerserådet *Axel Valfrid Wiklund*
	f. 20/11 1872. Gr. I—29/4—24. Gr. VII—24/1—31.
F. A. B. B.	Konsuln *Bertel Gustaf Sundel*
	f. 17/12 1888. Gr. I—5/2—24. Gr. VII—25/1—30.
A. F. B. B.	Sjökaptenen *Verner Streng*
	f. 3/1 1878. Gr. I—5/11—26. Gr. VI—22/9—31.
A. A. B. B.	Vicekonsuln *Bror Fredrik Hägg*
	f. 24/11 1880. Gr. I—25/4—29. Gr. III—20/2—32.
F. T.	Vicehäradshövd. *Jon Paul Herman Hartman*
	f. 12/11 1875. Gr. I—6/5—27. Gr. VII—21/1—33.
A. T.	Agronomen *Berndt Ivar Kullberg*
	f. 20/5 1883. Gr. I—17/1—29. Gr. III—21/2—32.
F. C. M.	Vicekonsuln *Eric Oscar Wikeström*
	f. 23/7 1898. Gr. I—5/11—26. Gr. VII—22/1—33.
A. C. M.	Kontoristen *Nils Thorbjörn Wikeström*
	f. 25/2 1903. Gr. I—25/4—29. Gr. III—21/2—32.

F. S.	Intendenten *A x e l August Haartman*
	f. 14/1 1877. Gr. I—23/4—26. Gr. VII—22/1—33.
A. S.	Bankdirektören *Johan W a l t e r Winter*
	f. 23/11 1891. Gr. I—8/11—28. Gr. III—17/4—31.
F. Sk. M.	Ingenjören *T o r o l f Tollander*
	f. 30/9 1895. Gr. I—15/1—25. Gr. VII—21/1—33.
A. Sk. M.	Direktören *E i n a r Wilhelm Mattsson*
	f. 14/12 1892. Gr. I—15/5—30. Gr. III—12/3—32.
F. I. B.	Direktören *A x e l Gabriel Sjögrén*
	f. 13/10 1886. Gr. I—5/11—26. Gr. VI—22/9—31.
A. I. B.	Direktören *P a u l Josef Friberg*
	f. 16/9 1897. Gr. I—13/11—30. Gr. III—12/3—32.
Bibliot.	Direktören *A x e l Gabriel Sjögrén.*
	f. 13/10 1886. Gr. I—5/11—26. Gr. VI—22/9—31.

Gr. III:

15. (339) *) *Anderssén, A l f r e d,* tonsättare
f. 4/8 1887. Gr. I—25/4—29. Gr. III—21/2—32.

(240) *Appelqvist, Karl H u g o Viktor,* bankdir.
f. 2/12 1871. Gr. I—6/5—27. Gr. III—24/1—29.

17. (375) *Carlstedt, H a r a l d Arvid,* direktör
f. 2/5 1877. Gr. I—24/4—30. Gr. III—8/12—32.

9. (243) *Eager, R i c h a r d Albert,* agronom
f. 27/8 1891. Gr. I—27/5—27. Gr. III—20/2—32.

22. (388) *Friberg, P a u l Josef,* direktör
f. 16/9 1897. Gr. I—13/11—30. Gr. III—12/3—32.

18. (377) *Grönblom, Ernst E d g a r,* direktör, vicekonsul
f. 1/11 1883. Gr. I—24/4—30. Gr. III—9/2—33.

10. (303) *Hannelius, L e n n a r t Wilhelm,* överstelöjtnant
f. 8/11 1895. Gr. I—4/10—28. Gr. III—20/2—32.

8. (120) *Hertell, Karl (C a j u s) Johan,* direktör
f. 9/7 1897. Gr. I—21/11—24. Gr. III—3/12—26.

19. (376) *Holmberg, E i n a r Anders,* chefredaktör
f. 7/4 1878. Gr. I—24/4—30. Gr. III—9/2—33.

14. (338) *Hägg, B r o r Fredrik,* vicekonsul
f. 24/11 1880. Gr. I—25/4—29. Gr. III—20/2—32.

12. (317) *Kullberg, B e r n d t Ivar,* agronom
f. 20/5 1883. Gr. I—17/1—29. Gr. III—21/2—32.

20. (379) *Mattsson, E i n a r Wilhelm,* direktör
f. 14/12 1892. Gr. I—15/5—30. Gr. III—12/3—32.

23. (390) *Nygrén, K a r l Anton,* konservator
f. 19/4 1884. Gr. I—27/11—30. Gr. III—22/1—32.

---

*) De inom parentes förekommande siffrorna angiva ordningsföljden för antagning i S:t Johanneslogen S:T AUGUSTIN, Helsingfors.

16. (357) *Schalin, Zacharias T e o d o r*, konstnär
f. 19/11 1882. Gr. I—5/12—29. Gr. III—12/3—32.

21. (387) *Tengström, O s c a r Alexander*, teaterchef
f. 8/11 1887. Gr. I—13/11—30. Gr. III—8/12—32.

13. (340) *Wikeström, N i l s Thorbjörn*, kontorist
f. 25/2 1903. Gr. I—25/4—29. Gr. III—21/2—32.

11. (311) *Winter, Johan W a l t e r*, viceh., bankdir.
f. 23/11 1891. Gr. I—8/11—28. Gr. III—17/4—31.

17. *Brr.*

Tj. Brr.:

1. *Tj. Br.* *Lundqvist, G e o r g Valdemar*, stadsbetjent
f. 1/4 1888. Gr. I—2/11—31. Gr. III—8/12—32.

2. *Tj. Br.* *Mattsson, I v a r Severin*, lagerkarl
f. 13/7 1883. Gr. I—2/11—31. Gr. III—8/12—32.

2. *Tj. Brr.*

Gr. II:

7. *Saxén, Ernst B r u n o*, fil.dr.
f. 30/6 1883. Gr. I—7/12—31. Gr. II—24/11—32.

24. (400) *Wilson, William (W i l l) James Bailey*, vicekonsul
f. 30/12 1880. Gr. I—6/3—31. Gr. II—24/11—32.

2. *Brr.*

Gr. I:

29. *Carén, A r t u r Johan*, apotekare
f. 28/10 1872. Gr. I—23/4—32.

27. *Eklund, J o h n Viktor*, sjökapten
f. 24/10 1884. Gr. I—4/3—32.

25. *Knutsson, Clas E r i k*, försäljningschef
f. 8/3 1896. Gr. I—30/1—32.

1. *Liesegang, H e r m a n Ludvig,* fabriksföreståndare
f. 25/7 1879. Gr. I—1/10—31.

3. *Liewendahl, Karl F r i t i o f,* bokhandlare
f. 14/7 1877. Gr. I—26/10—31.

36. *Lindblom, J o h n Georg,* direktör
f. 26/5 1890. Gr. I—12/1—33.

35. *Lindfors, A n t o n Walfrid,* konstnär, försäljningschef
f. 10/11 1881. Gr. I—12/1—33.

34. *Lindström, L u d v i g Leander,* fil.mag.
f. 7/2 1879. Gr. I—19/12—32.

5. *Ljungman, K o n r a d Johannes,* kamrer
f. 12/11 1898. Gr. I—9/11—31.

4. *Lucander, G e o r g Johan Wilhelm,* major
f. 7/8 1895. Gr. I—9/11—31.

30. *Michelsson, Isak V a l d e m a r,* bokhandlare
f. 19/12 1887. Gr. I—6/5—32.

28. *Molin, Alfred J o h a n n e s,* apotekare
f. 28/10 1872. Gr. I—23/4—32.

2. *Sundman, Svante August,* kommendörkapten
f. 12/5 1895. Gr. I—12/10—31.

37. *Svanström, Karl Erik Gustaf,* ingenjör
f. 3/5 1898. Gr. I—12/1—33.

26. *Tammelin, H j a l m a r,* redaktör
f. 3/7 1876. Gr. I—4/3—32.

32. *Törne, Knut Johan,* skådespelare
f. 13/4 1892. Gr. I—27/10—32.

6. *Wahlroos, A r n e Hilding,* dipl.ing.
f. 1/11 1889. Gr. I—23/11—31.

33. *Welin, Gustaf Adolf,* fotograf
f. 7/3 1885. Gr. I—10/11—32.

38. *Westerlund, J a r l Viktor,* dipl.ing.
f. 5/7 1893. Gr. I—26/1—33.

31. *Wiklund, A r n e Ilmari,* ingenjör
f. 26/7 1906. Gr. I—13/10—32.

20. *Brr.*

Från den 1 oktober 1931 till den 1 mars 1933.

Recipierat och adopterat 55:

Av dessa innehade den 28 februari 1933.

Gr. I	20. Brr.	
Gr. II	2. „	
Gr. III	17. „	39. Brr.
Gr. IV—V	1. Brr.	
Gr. VI	5. „	
Gr. VII	6. „	
Gr. VIII	2. „	14. Brr.
		S:ma 53. Brr.
Avlidit *)		1. „
		S:ma 52. Brr.

Tj. Brr.:

Recipierat 2:

Av dessa innehade den 28 februari 1933.

Gr. III	2. Tj. Brr.
	S:ma 2. Tj. Brr.

*) *Göransson, Arvid,* direktör, f. 1886, † 26/6—32.

Frimurareföreningen PHOENIX

i

HELSINGFORS

står under V.·.S.·.V.·.:s Protektorat.

V. S. V. har vid föredragning den 16 juni 1927 bifallit till brödraföreningens bildande.

Föreningen invigdes den 29 november 1927.

Föreningens högtidsdag firas den 17 december.

S:t Andreas Skotska Logen „PHOENIX" instiftades den 11 juni 1768 av den engelske legationssekreteraren Carl Tullman och hade sina sammankomster i Stockholm till år 1777, då den, enligt Stora Landslogens beslut, den 18 april samma år, flyttades till Helsingfors såsom det står i protokollet av nämnda dag: „Beslöts, att som omständigheterna fordrade, att en Andreasloge i Finland bleve inrättad samt brodern Carl Biörneberg till mästare för densamma blivit utsedd, så kunde logen få namn av „PHOENIX".

Denna gamla loges Ordförande Mästare voro:

Åren:
1768—1776. *Tullman, Carl,* Legationssekreterare,
1776—1777. *Odhelius, Johan Lorents,* Med.Doktor, Assessor,
1777—1786. *Biörnberg, Carl,* Friherre, Major,
1786—1791. *Boije, Fredrik,* Friherre, Överste,
1791—1797. *Reuterholm, Axel Christian,* Friherre, President,
1797—1813. *Leijonhufvud, Axel Gabriel,* Friherre, Överstelöjtnant.

Efter Finlands förenande med ryska riket år 1809 upphörde även PHOENIX logens förening med svenska frimurareloger, sedan däri under tiden inträtt ett antal av omkring 150 frimurarebröder. Denna loge upphörde den 17 december 1813.

När S:t Johannes Logen S:T AUGUSTIN den 3 april 1923 återuppstod, innehade redan då tolv av dess bröder högre än Johannesgrad. Under de följande åren erhöllo allt flere bröder vidare befordran, så att desamma i början av år 1927 uppgingo till innemot fyratio. Av denna anledning uppstod tanken på att i en eller annan form återuppliva den gamla logen PHOENIX.

Sistnämnda år den 30 april sammanträdde å logen ett tiotal S:t Andreasbröder för att överlägga väckt förslag om bildande av en S:t Andreasbrödraförening härstädes.

Generalkonsul Gösta Salingre ledde ordet och redogjorde i korthet för S:t Andreasbrödraföreningarnas ändamål och verksamhet, varefter mötet beslöt: „att enär här i landet vistande S:t Andreasbröder, vilkas antal för närvarande uppgick till innemot fyratio, endast vid besök i Sverige blevo i tillfälle att inhämta nödig kännedom om och förkovra sig i de, till S:t Andreasgraderna hörande kunskaper, enhälligt uttala önskvärdheten av, att en S:t Andreasförening härstädes komme till stånd, dels för att tjäna nyssnämnda syfte, dels ock för att förbereda upprättande i framtiden av en S:t Andreasloge i Helsingfors."

Vid ett nytt möte en månad senare, varvid ett större antal Andreasbröder närvoro, blev det beslutet, att stifta en brödraförening, avseende arbete inom Andreasgraderna, samt att för denna förening antaga namnet PHOENIX. Vid samma tillfälle förrättades val, varvid utsågos:

Ordförande: justitiesekreteraren, friherre *R. F. Wrede,*
vice ordförande: direktören *Hugo Ullrich,*
F. B. B.: bankdirektören *Clas von Collan,*
A. B. B.: ingenjören *Alvar Bergroth,*
Sk. M.: direktören *Carl af Forselles,*
Arkivarie: sjöfartsrådet *Axel Lindberg,*
Talman: pastorn *Thure af Björkstén,*
C. M.: överstelöjtnanten *Werner Mandelin* samt till
Sekr.:kanslichefen *Hjalmar Enwald.*

Såsom stiftare antecknade sig följande sextiofyra bröder:

Ahlgren, Gideon, direktör
Almqvist, Gunnar, vicehäradshövd.
Bengelsdorff, Gunnar, direktör
Bergroth, Alvar, ingenjör
Bergström, Isidor, fil.doktor
Bernström, Magnus, ingenjör
af Björkstén, Thure, pastor
Björlund, Gustaf, direktör
Carlander, Fredrik, direktör
Carlstedt, Väinö, direktör
von Collan, Clas, bankdirektör
Debell, Holger, direktör
Enwald, Hjalmar, kanslichef
Fahlström, Rolf, köpman
af Forselles, Carl, direktör
Frenckell, Arthur, chefredaktör
von Frenckell, Erik, ingenjör
Frosterus, Benjamin, professor
Frölander-Ulf, David, arkitekt
Gerdman, Birger, köpman
Kullberg, Arthur, direktör
Laurell, Emanuel, bankdirektör
Lesch, Emil, grosshandlare
Liljeqvist, Bruno, tandläkare
Lindberg, Axel, sjöfartsråd
Lindfors, Arthur, hamnkapten
Lönnrot, Oscar, ingenjörmekaniker
Mandelin, Werner, överstelöjtnant
Mason, Charles, direktör
Mortensen, Frantz, direktör
Nissilä, Armas, ingenjör
Nygren, Carl, hamnkapten
Pehrson, Robert, ingenjör
Ramsay, August, verkl. statsråd
Salingre, Axel, tandläkare
Salingre, Gösta, generalkonsul
Sandström, Oscar, direktör
Stigzelius, Bertil, disponent
Stigzelius, Edward, assessor
Stjernschantz, Torsten, fil.dr.

Granit, Felix, sjökapten
Grönlund, John, kansliråd
Gyllenberg, Ane, direktör
Hammar, William, kantor
Heinrichs, Olof, överstelöjtnant
Holmberg, Walter, generallöjtnant
Janson, Oscar, ingenjör
Jansson, Oscar, apotekare
Jensen, Adolf, direktör
Jensen, Jens, vicekonsul
Kastengren, Josef, ingenjör
Korhonen, Wilhelm, direktör
Sundström, Emil, köpman
Tallberg, Bertil, direktör
Topelius, Guy, fil.magister
Ullrich, Hugo, fabrikör
Vasström, Eric, konstnär
Westerholm, Gösta, kontorsförest.
Westerholm, Uno, direktör
Wickman, Gustaf, direktör
Wrede, Rabbe Fabian, friherre
Wulff, Einar, direktör
Zätterlöf, Thorleif, ingenjör
Åkerman, Birger, general.

Sedan V. S. V.:s nådiga bifall till föreningens bildande den 16 juni 1927 erhållits och ovannämnda mötets val av friherre R. F. Wrede till ordförande blivit fastställt, kunde brödraföreningen den 29 november 1927 påbörja sitt arbete.

Med hänsyn därtill, att den i tiden i Finland existerande S:t Andreaslogen Phoenix, den 17 december år 1813 slutit sina dörrar, blev det beslutet, att brödraföreningens årshögtid skulle försiggå sagda dag.

Föreningens verksamhet har under de gångna fem arbetsåren fortgått lugnt och hava föreningens sammanträden varit väl besökta, därvid dess medlemmar varit i tillfälle att åhöra instruktiva föredrag, vilka hållits såväl av föreningens ordförande och talman som ock av några dess medlemmar. Härvid bör dock främst nämnas det djuptänkta och med synnerligen stort intresse åhörda tal, som den H. U. O. M., i S:t Andreas Skotska logen Nordiska Cirkeln, generallöjtnanten Georg Nyström höll den 6 maj 1929 och de undervisande föredrag, som F. D. M. i samma loge, professorn Arvid Odencrants, höll den 11 december 1928 och den 15 januari 1931. — Föreningens medlemmar glädja sig alltid mycket åt sådana besök, varvid mången dunkel fråga kan få sin förklaring.

Tillföljd av den allmänna depressionen kan brödraföreningen tyvärr ej i den närmaste framtiden förverkliga sitt mål, att en gång återupprätta den gamla S:t Andreaslogen Phoenix.

Nuvarande styrelse:

Ordförande:

Direktören *Gustav Gideon Ahlgren,* 1933—

Vice Ordförande:

Fabrikören *Axel Hugo Ullrich,* 1927—

Officianter:

F. B. B.	Hovrättsrådet *Arthur William Forsman,* 1931—
A. B. B.	Med.doktorn *Gustav Adolf Wetterstrand,* 1931—
T.	Fil.doktorn *Hjalmar Johannes (Nino) Runeberg,* 1931—
C. M.	Överstelöjtnanten *Georg Werner Fredrik Mandelin,* 1927—
S.	Vicehäradshövdingen *Carl Gunnar Almqvist,* 1930—
Sk. M.	Direktören *Carl Jacob Magnus af Forselles,* 1927—
Hist.	Handlanden *Julius Wilhelm Meyer,* 1928—

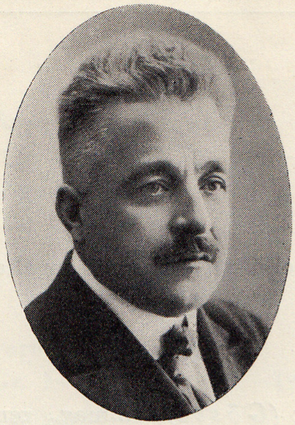

Gideon Ahlgren
Ordförande
1933—

Hugo Ullrich
Viceordförande
1927—

Frimurareföreningen PHOENIX, Helsingfors.

Medlemmar, som recipierat i Sverige innehava nu:

Gr. X:

Salingre, Gustaf Werner (G ö s t a), fil.mag., generalkonsul
f. 4/9 1873. Gr. I—28/3—13. Gr. X—22/3—26.
O. M. i Logen S:t Augustin.

Salingre, Sigurd A x e l, tandläkare
f. 2/9 1882. Gr. I—5/3—12. Gr. X—22/3—33.
O. M. i Logen S:t Henrik i Åbo.

Stigzelius, Lars E d w a r d, assessor
f. 14/1 1866. Gr. I—28/3—13. Gr. X—22/3—33.
F. Dep. M. i Logen S:t Augustin.

Gr. IX:

Ullrich, Axel H u g o, fabrikör
f. 20/12 1867. Gr. I—7/4—04. Gr. IX—4/12—27.
F. F. B. B. i Logen S:t Augustin.

Gr. VIII:

Carlstedt, V ä i n ö Herbert, direktör
f. 23/2 1885. Gr. I—1922. Gr. VIII—26/10—27.

von Frenckell, E r i k, dipl.ingenjör
f. 18/11 1887. Gr. I—1921. Gr. VIII—26/10—27.

Korhonen, Otto W i l h e l m, direktör
f. 1/12 1881. Gr. I—6/4—22. Gr. VIII—26/10—27.
F. A. B. B. i Logen S:t Augustin.

Gr. VII:

Björlund, G u s t a f Viktor, direktör
f. 15/3 1879. Gr. I—1910. Gr. VII—11/2—33.

Enqvist, W a l t e r, tullförvaltare
f. 26/5 1862. Gr. I—1906. Gr. VII—24/1—31.

Gr. VI:

Boman, Carl Gustaf, övermaskinmästare
f. 6/4 1887. Gr. I—1923. Gr. VI—1927.

Hollertz, K a r l Johan, köpman
f. 4/6 1875. Gr. I—1910. Gr. VI—1921.

Höök, K a r l August, maskininspektör
f. 30/7 1881. Gr. I—1909. Gr. VI—1926.

Gr. IV—V:

Apelgrén, G u s t a f Fredrik Walfrid, sjökapten
f. 25/1 1877. Gr. I—1915. Gr. IV—V—1923.

S:t Johanneslogen S:T AUGUSTIN:s

Brr., vilka erhållit befordran till högre grader:

Gr. VIII:

76. *Ahlgren, Gustav G i d e o n,* direktör
f. 12/9 1874. Gr. I—19/2—24. Gr. VIII—12/3—32.
Ordförande i Föreningen Phoenix.

27. *Andersson, O t t o Emanuel,* professor,
f. 27/4 1879. Gr. I—19/10—23. Gr. VIII—21/2—31.
Dep. M. i Logen S:t Henrik, Åbo.

54. *Bergroth, A l v a r Urban,* ingenjör, direktör
f. 25/5 1874. Gr. I—18/12—23. Gr. VIII—25/2—33.
A. A. B. B. i Logen S:t Augustin.

25. *af Björkstén, T h u r e Gustaf Alfred,* pastor
f. 28/4 1894. Gr. I—19/10—23. Gr. VIII—26/10—27.
F. T. i Logen S:t Augustin.

26. *von Collan, C l a s Herman,* bankdirektör
f. 11/10 1862. Gr. I—19/10—23. Gr. VIII—26/10—27.
A. F. B. B. i Logen S:t Augustin.

85. *Enwald, H j a l m a r Emil,* refr.sekreterare
f. 20/12 1867. Gr. I—25/3—24. Gr. VIII—21/2—31.
A. S. i Logen S:t Augustin.

30. *Fahlström, Carl R o l f Birger,* köpman, Paris
f. 4/2 1882. Gr. I—23/10—23. Gr. VIII—23/2—29.

31. *af Forseller, C a r l Jacob Magnus,* direktör
f. 20/5 1874. Gr. I—30/10—23. Gr. VIII—12/3—32.
F. Sk. M. i Logen S:t Augustin o. Föreningen Phoenix.

56. *Frölander-Ulf, D a v i d Wilhelm,* arkitekt
f. 13/8 1874. Gr. I—8/1—24. Gr. VIII—25/2—33.

23. *Granit, August F e l i x,* sjökapten, Åbo
f. 14/1 1876. Gr. I—15/5—23. Gr. VIII—25/2—33.

45. *Gripenberg, O l e,* arkitekt
f. 1/10 1892. Gr. I—27/11—23. Gr. VIII—21/2—31.

58. *Gyllenberg, Carl A n e,* direktör
f. 24/12 1891. Gr. I—8/1—24. Gr. VIII—25/2—33.
A. Sk. M. i Logen S:t Augustin

126. *Hackman, W o l d e m a r Fredrik,* legationssekreterare
f. 30/11 1894. Gr. I—19/12—24. Gr. VIII—28/10—32.
A. C. M. i Logen S:t Augustin.

48. *Hammar, Carl W i l l i a m,* direktor cantus
f. 21/3 1875. Gr. I—4/12—23. Gr. VIII—25/2—33.

14. *Holmberg, Otto W a l t e r,* generalmajor
f. 26/I 1868. Gr. I—30/4—23. Gr. VIII—19/2—30.

7. *Janson, O s c a r Enoch,* ingenjör,
f. 1/12 1879. Gr. I—17/4—23. Gr. VIII—25/2—33.
F. I. B. i Logen S:t Augustin.

13. *Krogius, L a r s Karl,* kommerseråd
f. 5/8 1860. Gr. I—30/4—23. Gr. VIII—21/2—31.

19. *Lindberg, A x e l Valdemar,* sjöfartsråd
f. 9/11 1860. Gr. I—14/5—23. Gr. VIII—26/10—27.

103. *Markkula, A u l i Nikodemus,* vicehäradshövding
f. 22/8 1886. Gr. I—26/9—24. Gr. VIII—25/2—33.
F. S. i Logen S:t Augustin.

127. *Nygrén, C a r l Viktor,* hamnkapten
f. 17/7 1876. Gr. I—19/12—24. Gr. VIII—25/2—33.

6. *Pehrson, R o b e r t Didrik,* ingenjör
f. 27/6 1872. Gr. I—17/4—23. Gr. VIII—21/2—31.

1. *Ramsay, A u g u s t,* fil.dr., verkl.statsråd
f. 15/3 1859. Gr. I—4/4—23. Gr. VII—26/10—27.
A. Dep. M. i Logen S:t Augustin.

191. *Runeberg, Hjalmar Johannes (N i n o),* fil.dr.
f. 27/5 1874. Gr. I—23/4—26. Gr. VIII—12/3—32.
A. T. i Logen S:t Augustin & T. i Föreningen Phoenix.

43. *Stigzelius, Lars Verner B e r t i l,* disponent
f. 31/10 1892. Gr. I—27/10—23. Gr. VIII—25/2—33.

16. *Stjernschantz, T o r s t e n,* fil.doktor
f. 21/1 1882. Gr. I—8/5—23. Gr. VIII—12/3—32.

57. *Tallberg, B e r t i l,* direktör
f. 17/9 1883. Gr. I—8/1—24. Gr. VIII—25/2—33.

3. *Topelius, G u y Leopold,* fil.magister
f. 10/5 1887. Gr. I—10/4—23. Gr. VIII—12/3—32.

88. *Vasström, E r i c Wilhelm,* konstnär
f. 27/11 1887. Gr. I—1/4—24. Gr. VIII—25/2—33.
A. I. B. i Logen S:t Augustin.

35. *Westerholm, Karl G ö s t a Arvid,* kontorsföreståndare
f. 14/7 1886. Gr. I—9/11—23. Gr. VIII—25/2—33.

24. *Wrede, R a b b e Fabian,* friherre, hovrättsråd, Wiborg
f. 23/4 1882. Gr. I—15/5—23. Gr. VIII—26/10—27.

9. *Wulff, E i n a r Fredrik,* direktör
f. 10/6 1888. Gr. I—20/4—23. Gr. VIII—21/2—31.
F. C. M. i Logen S:t Augustin.

12. *Zätterlöf, Karl T h o r l e i f,* dipl.ingenjör, Åbo
f. 28/8 1886. Gr. I—24/4—23. Gr. VIII—23/2—29.

32. *Brr.*

Tj. Brr.:

2. *Holmström, J o h n Wilhelm,* bankvaktmästare
f. 28/11 1891. Gr. I—10/4—23. Gr. VIII—25/3—33.
1. *Kempe, G u s t a f Adolf,* bankvaktmästare
f. 14/7 1888. Gr. I—10/4—23. Gr. VIII—25/3—33.

2. *Tj. Brr.*

Gr. VII:

42. *Almqvist, Carl G u n n a r,* vicehäradshövding
f. 25/4 1889. Gr. I—20/11—23. Gr. VII—25/1—30.
S. i Föreningen Phoenix.
29. *Bengelsdorff, G u n n a r Henrik Torsten,* direktör
f. 19/1 1880. Gr. I—23/10—23. Gr. VII—25/1—30.
135. *Berglöf, Frans G u n n a r,* direktör
f. 4/10 1880. Gr. I—5/2—25. Gr. VII—23/1—32.
192. *Bergroth, Oscar G i d e o n,* jur.kandidat
f. 23/7 1864. Gr. I—23/4—26. Gr. VII—23/1—32.
71. *Bergström, I s i d o r Blanche,* fil.doktor, apotekare
f. 14/12 1871. Gr. I—12/2—24. Gr. VII—25/1—30.
74. *Carlander, Carl F r e d r i k,* direktör
f. 26/1 1859. Gr. I—19/2—24. Gr. VII—12/1—29.
173. *Elmgren, P a u l Fredrik,* militärapotekare
f. 4/12 1875. Gr. I—17/12—25. Gr. VII—23/1—32.
149. *Englund, F r i t z,* direktör
f. 15/5 1870. Gr. I—7/5—25. Gr. VII—23/1—32.
99. *Finell, H a r d i Herman,* generalagent
f. 3/8 1882. Gr. I—19/9—24. Gr. VII—23/1—32.
164. *Forsman, Arthur W i l l i a m,* hovrättsråd
f. 22/9 1863. Gr. I—5/11—25. Gr. VII—23/1—32.
F. B. B. i Föreningen Phoenix.
112. *Frenckell, A r t h u r Reinhold,* chefredaktör
f. 31/5 1861. Gr. I—31/10—24. Gr. VII—25/1—30.

90. *Gerdman, Karl Georg B i r g e r,* köpman
f. 3/9 1877. Gr. I—8/4—24. Gr. VII—25/1—30.
178. *Gyllström, K o n r a d Gustaf,* vicehäradshövding
f. 16/10 1895. Gr. I—15/1—26. Gr. VII—21/1—33.
121. *Hallberg, Otto E r i c,* kontorschef
f. 10/12 1885. Gr. I—12/12—24. Gr. VII—23/1—32.
193. *Haartman, A x e l August,* målare, Åbo
f. 14/11 1877. Gr. I—23/4—26. Gr. VII—21/1—33.
F. S. i Logen S:t Henrik, Åbo.
241. *Hartman, J o n Paul Herman,* vicehäradshövding, Åbo
f. 12/11 1875. Gr. I—6/5—27. Gr. VII—21/1—33.
F. T. i Logen S:t Henrik, Åbo.
159. *Hasselblatt, R o b e r t* med. & kirurgie doktor
f. 21/2 1894. Gr. I—8/10—25. Gr. VII—23/1—32.
94. *Haustrup, Hans P e t e r,* disponent
f. 11/1 1877. Gr. I—29/4—24. Gr. VII—25/1—30.
73. *Heinrichs, O l o f,* överstelöjtnant
f. 9/9 1891. Gr. I—12/2—24. Gr. VII—25/1—30.
87. *Helander, W e r n e r Olof,* direktör
f. 16/4 1882. Gr. I—1/4—24. Gr. VII—23/1—32.
123. *Holm, Otto T o r s t e n,* disponent
f. 14/6 1892. Gr. I—12/12—24. Gr. VII—23/1—32.
F. Bibliot. i Logen S:t Augustin.
21. *Lindfors, A r t h u r Ivar,* hamnkapten
f. 7/11 1862. Gr. I—14/5—23. Gr. VII—12/1—29.
32. *Lundbom, O l o f Fritiof,* direktör
f. 22/3 1885. Gr. I—30/10—23. Gr. VII—14/1—28.
81. *Lybäck, Viktor E v e r t,* fabrikör
f. 7/9 1885. Gr. I—18/3—24. Gr. VII—24/1—31.
148. *Lydecken, Johan R o b e r t,* maskiningenjör
f. 13/10 1872. Gr. I—30/4—25. Gr. VII—23/1—32.
44. *Mandelin, Georg W e r n e r Fredrik,* överstelöjtnant
f. 8/10 1891. Gr. I—27/11—23. Gr. VII—25/1—30.
C. M. i Föreningen Phoenix.
36. *Mason, C h a r l e s Tore,* köpman
f. 8/12 1893. Gr. I—9/11—23. Gr. VII—25/1—30.

186. *Meyer, Julius Wilhelm*, handlande
f. 26/10 1871. Gr. I—12/2—26. Gr. VII—23/1—32.
Hist. i Logen S:t Augustin & Föreningen Phoenix.

59. *Mikander, Emil Fredrik*, apotekare, Borgå
f. 15/6 1863. Gr. I—15/1—24. Gr. VII—24/1—31.

77. *Mortensen, Frantz*, direktör
f. 25/1 1875. Gr. I—26/2—24. Gr. VII—25/1—30.

82. *Nissilä, Armas Selim*, dipl.ingenjör
f. 4/9 1891. Gr. I—18/3—24. Gr. VII—25/1—30.

102. *Nyström, Bruno Alfons*, med. & kirurgie doktor
f. 9/5 1889. Gr. I—26/9—24. Gr. VII—23/1—32.

125. *Ramsay, Carl Gustaf Wolter*, ingenjör, Kymmene
f. 3/11 1885. Gr. I—19/12—24. Gr. VII—21/1—33.

139. *Roering, Georg Wilhelm*, ingenjör
f. 23/4 1874. Gr. I—5/3—25. Gr. VII—23/1—32.

145. *Rönngren, Claes Henry (Harry)*, sjökapten
f. 26/1 1875. Gr. I—9/4—25. Gr. VII—23/1—32.

100. *Salingre, Gunnar Werner*, vicekonsul.
f. 27/8 1902. Gr. I—19/9—24. Gr. VII—23/1—32.

161. *Sandelin, Einar Fredrik*, tandläkare
f. 1/11 1872. Gr. I—29/10—25. Gr. VII—23/1—32.

52. *Sawela, Gustav Eric*, tandläkare
f. 25/5 1891. Gr. I—11/12—23. Gr. VII—24/1—31.

182. *Schumacher, Valdemar August*, fabrikör
f. 19/8 1872. Gr. I—4/2—26. Gr. VII—21/1—33.

166. *Serlachius, Eric Johan*, justitieminister
f. 17/5 1884. Gr. I—5/11—25. Gr. VII—21/1—33.

115. *Sewón, Gösta*, apotekare
f. 25/4 1877. Gr. I—7/11—24. Gr. VII—24/1—31.
Intendent i Logen S:t Augustin.

17. *Silander, Jacob Thure*, ingenjör
f. 22/9 1885. Gr. I—8/5—23. Gr. VII—24/1—31.

136. *Slotte, Carl Robert*, målare
f. 10/6 1878. Gr. I—12/2—25. Gr. VII—24/1—31.

37. *Snellman, August Wilhelm*, direktör
f. 6/1 1876. Gr. I—16/11—23. Gr. VII—25/1—30.

143. *Steenstrup, H e n r y Michael Trolle,* vicekonsul, Wasa
f. 16/11 1882. Gr. I—19/3—25. Gr. VII—23/1—32.
Ordf. i Föreningen Korsholm, Wasa.

69. *Sundel, B e r t e l Gustaf,* konsul, Åbo
f. 17/12 1888. Gr. I—5/2—24. Gr. VII—25/1—30.
F. A. B. B. i Logen S:t Henrik, Åbo.

132. *Tillander, A l e x a n d e r Theodor,* juvelerare
f. 9/5 1870. Gr. I—22/1—25. Gr. VII—25/1—30.

129. *Tollander, T o r o l f,* ingenjör, Åbo
f. 30/9 1895. Gr. I—15/1—25. Gr. VII—21/1—33.
F. Sk. M. i Logen S:t Henrik, Åbo.

183. *Weman, Gustav W i l h e l m,* direktör
f. 14/10 1880. Gr. I—4/2—26. Gr. VII—21/1—33.

176. *Wetterstrand, G u s t a v Adolf,* med. & kirurg. doktor
f. 27/4 1874. Gr. I—15/1—26. Gr. VII—23/1—32.
A. B. B. i Föreningen Phoenix.

200. *Wetterstrand, Carl Johan L u d v i g,* läkare
f. 23/9 1871. Gr. I—1/10—26. Gr. VII—21/1—33.

210. *Wikeström, E r i c Oscar,* vicekonsul, Åbo
f. 23/7 1898. Gr. I—5/11—26. Gr. VII—22/1—33.
F. C. M. i Logen S:t Henrik, Åbo.

93. *Wiklund, A x e l Valfrid,* kommerseråd, Åbo
f. 20/11 1872. Gr. I—29/4—24. Gr. VII—24/1—31.
F. F. B. B. i Logen S:t Henrik, Åbo.

134. *Wikström, Fredrik Leonard A l f o n s,* vicehäradshövding
f. 1/9 1880. Gr. I—5/2—25. Gr. VII—23/1—32.
A. Bitr. Bibliot. i Logen S:t Augustin.

18. *Wrede, E r n s t Fabian,* friherre, legationsråd
f. 17/7 1886. Gr. I—8/5—23. Gr. VII—21/1—33.

15. *Åkerman, B i r g e r Alarik,* generallöjtnant
f. 21/9 1870. Gr. I—30/4—23. Gr. VII—23/1—32.

109. *Åström, Hemming E m a n u e l,* kommerseråd, Uleåborg
f. 16/7 1876. Gr. I—10/10—24. Gr. VII—21/1—33.

57. *Brr.*

Gr. VI:

217. *Bang, Hans Fredrik,* direktör
f. 31/12 1892. Gr. I—17/12—26. Gr. VI—27/10—31.

196. *von Behr, Oscar Wilhelm Ferdinand,* ingenjör, verkst. dir.
f. 5/4 1886. Gr. I—30/4—26. Gr. VI—24/2—31.

246. *Berg, Georg Wilhelm,* ingenjör
f. 29/10 1871. Gr. I—7/10—27. Gr. VI—24/11—31.

206. *Bergbom, Carl Ragnar,* kontorschef
f. 8/1 1890. Gr. I—29/10—26. Gr. VI—9/12—30.

205. *Bergström, Albin Aron,* direktör
f. 1/7 1889. Gr. I—29/10—26. Gr. VI—9/12—30.

274. *Björkenheim, Edouard Rafael,* fil. magister
f. 27/7 1880. Gr. I—13/1—28. Gr. VI—11/10—32.

304. *Björkman, Berndt Theodor (Teddy),* operasångare
f. 9/10 1896. Gr. I—4/10—28. Gr. VI—14/2—33.

230. *Blyh, Carl Johan,* sjökapten
f. 3/3 1879. Gr. I—25/2—27. Gr. VI—26/4—32.

313. *Bonsdorff, Georg Olof Daniel,* provisor
f. 22/4 1890. Gr. I—6/12—28. Gr. VI—14/3—33.

41. *Bröderman, Thorild Abraham,* operasångare
f. 16/2 1883. Gr. I—20/11—23. Gr. VI—23/10—28.

49. *Ekberg, John,* försäkringsdirektör
f. 23/11 1889. Gr. I—4/12—23. Gr. VI—28/9—26.

254. *Elmgren, Paul Börje Bertil,* kontorist
f. 7/3 1902. Gr. 4/11—27. Gr. VI—14/3—33.

158. *Elmgren, Henry Carl Johan,* direktör
f. 1/3 1886. Gr. I—8/10—25. Gr. VI—25/11—30.

316. *Eneberg, Emil Edvard,* kammarråd
f. 19/3 1876. Gr. I—19/12—28. Gr. VI—11/10—32.

170. *Eriksson, Axel Ferdinand,* ingenjör
f. 19/2 1881. Gr. I—19/11—25. Gr. VI—11/2—30.

220. *af Forselles, Harry Jacob Wilhelm,* rederitjensteman
f. 9/3 1902. Gr. I—14/1—27. Gr. VI—10/3—31.

68. *Gahmberg, Axel Edvin,* apotekare
f. 20/4 1879. Gr. I—5/2—24. Gr. VI—19/1—32.

199. *Gråsten, E r n s t,* jur. kand., bankdirektör
f. 8/4 1865. Gr. I—1/10—26. Gr. VI—11/3—30.

53. *Grönlund, J o h n Edvard Mortimer,* kansliråd
f. 18/6 1862. Gr. I—18/12—23. Gr. VI—20/4—26.

167. *Gylphe, E r n s t Fredrik,* ingenjör
f. 15/10 1878. Gr. I—12/11—25. Gr. VI—14/2—33.

315. *Hallblom, Pehr E m i l,* kammarråd
f. 10/3 1868. Gr. I—19/12—28. Gr. VI—11/10—32.

187. *Hedly, Erik S t e l l a n,* direktör
f. 23/3 1899. Gr. I—12/2—26. Gr. VI—24/11—31.

10. *Herlitz, C a r l - G u s t a f Viktor,* bergsråd
f. 11/3 1882. Gr. I—24/4—23. Gr. VI—30/3—25.

202. *Hohenthal, A r n o Otto,* direktör
f. 13/2 1884. Gr. I—8/10—26. Gr. VI—24/2—31.

232. *Holm, L e n n a r t Theodor,* direktör
f. 30/10 1880. Gr. I—1/4—27. Gr. VI—14/4—31.

165. *Höijer, T h e o d o r,* ingenjör
f. 30/7 1874. Gr. I—5/11—25. Gr. VI—11/3—30.

242. *Idman, E i n a r Edvard,* apotekare
f. 12/7 1881. Gr. I—6/5—27. Gr. VI—14/4—31.

305. *Janson, Carl G u s t e n,* ingenjör
f. 24/9 1889. Gr. I—18/10—28. Gr. VI—17/1—33.

335. *Johansson, Karl A l b i n,* ingenjör
f. 26/3 1883. Gr. I—11/4—29. Gr. VI—14/2—33.

288. *Kuhlefelt, L u d v i g Alexander,* bankkamrerare
f. 12/5 1895. Gr. I—9/3—28. Gr. VI—15/3—32.

283. *Labart, B r o r - E r n s t,* kapten
f. 19/12 1894. Gr. I—22/2—28. Gr. VI—17/1—33.

266. *Lagus, E d g a r Gabriel,* direktör
f. 27/12 1884. Gr. I—2/12—27. Gr. VI—19/1—32.

75. *Lindewald, Gustaf Leonard M a t é r n,* direktör
f. 26/6 1861. Gr. I—19/2—24. Gr. VI—18/5—26.

197. *Lindfors, Georg G u n n a r,* bankkamrerare
f. 24/4 1886. Gr. I—30/4—26. Gr. VI—15/4—30.

156. *Lindfors, O s k a r Wilmer,* direktör
f. 6/4 1870. Gr. I—1/10—25. Gr. VI—26/11—29.

223. *Lindquist, Wilhelm W a l d e m a r,* apotekare
f. 16/10 1891. Gr. I—21/1—27. Gr. VI—10/3—31.

155. *Lundberg, Paul K a s i m i r,* direktör
f. 25/1 1871. Gr. I—1/10—25. Gr. VI—9/12—30.

255. *Malmberg, Nils V i k t o r Albin,* skulptör
f. 20/6 1867. Gr. I—16/11—27. Gr. VI—26/4—32.

151. *Malmström, Ernst Wilhelm (W i l l y).* direktör
f. 2/6 1892. Gr. I—7/5—25. Gr. VI—11/2—30.

235. *Mittrofanow, G e o r g,* ingenjör
f. 7/12 1888. Gr. I—8/4—27. Gr. VI—24/11—31.

70. *Mårtenson, E l i s Hjalmar,* director musices
f. 8/6 1890. Gr. I—5/2—24. Gr. VI—14/4—31.

212. *von Nandelstadh, R u p e r t Verner,* ingenjör
f. 27/3 1870. Gr. I—19/11—26. Gr. VI—25/11—30.

244. *Neumann, A r n o l d Rudolf Alexander,* kapten
f. 8/1 1895. Gr. I—27/5—27. Gr. VI—14/3—33.

293. *Nikander, A r t h u r Ewald,* ingenjör
f. 27/7 1881. Gr. I—13/4—29. Gr. VI—14/2—33.

211. *Norder, E i n a r Willgott,* ingenjör
f. 14/5 1880. Gr. I—19/11—26. Gr. VI—15/3—32.

180. *Nyberg, A l b e r t Alexander,* arkitekt
f. 18/10 1877. Gr. I—22/1—26. Gr. VI—28/5—29.

168. *Nybom, Harald A l f r e d,* köpman
f. 29/5 1879. Gr. I—12/11—25. Gr. VI—24/2—31.

260. *Nybom, B e n g t,* direktör
f. 3/12 1873. Gr. I—18/11—27. Gr. VI—23/2—32.

282. *Nygren, V ä i n ö Fredrik Efraim,* vicehäradshövding
f. 3/1 1892. Gr. I—22/2—28. Gr. VI—17/1—33.

239. *Nylund, J o h n Eliel,* köpman
f. 2/5 1880. Gr. I—13/4—27. Gr. VI—22/9—31.

147. *Nyström, A r n o l d Napoleon,* sjökapten, Åbo
f. 17/9 1887. Gr. I—9/4—25. Gr. VI—29/10—29.

247. *Nyström, R u d o l f Mikael,* assuransdirektör
f. 30/1 1885. Gr. I—7/10—27. Gr. VI—23/2—32.

194. *Olofsson, C a r l Seth,* vicehäradshövding
f. 27/12 1886. Gr. I—30/4—26. Gr. VI—25/11—30.

358. *Polin, J u l i u s Bernhard Alexander,* direktör
f. 23/9 1869. Gr. I—19/12—29. Gr. VI—19/1—32.
107. *Rosqvist, Johan R a n d o l p h (R a n n e)* odont. licent.
f. 3/5 1891. Gr. I—3/10—24. Gr. VI—9/12—30.
229. *Salingre, E r i c Gustaf Wilhelm,* med. kand.
f. 10/12 1903. Gr. I—25/2—27. Gr. VI—10/3—31.
189. *Schalin, Laurentius (L a r s) Mikael,* överstelöjtnant
f. 5/7 1895. Gr. I—5/3—26. Gr. VI—27/10—31.
174. *Serenius, Carl L e n n a r t,* affärsman
f. 1/5 1878. Gr. I—17/12—25. Gr. VI—11/2—30.
209. *Sjögrén, A x e l Gabriel,* prokurist
f. 13/10 1886. Gr. I—5/11—26. Gr. VI—22/9—31.
F. I. B. i Logen S:t Henrik, Åbo.
208. *Streng, V e r n e r,* sjökapten
f. 3/1 1878. Gr. I—5/11—26. Gr. VI—22/9—31.
A. F. B. B. i Logen S:t Henrik, Åbo.
302. *Ström, G e o r g Wilhelm,* dipl. ingenjör
f. 3/10 1884. Gr. I—4/10—28. Gr. VI—11/10—32.
261. *Sundman, Johannes W a l d e m a r,* tandläkare
f. 25/8 1888. Gr. I—30/11—27. Gr. VI—23/2—32.
273. *Takolander, G u n n a r Alexander,* jur. kand., bankdirektör
f. 14/3 1880. Gr. I—13/1—28. Gr. VI—15/3—32.
195. *Tallgren, B r u n o Nicolaus,* affärsman
f. 12/10 1880. Gr. I—30/4—26. Gr. VI—19/1—32.
262. *Tammisalo, E e r o Sakari,* odont. doktor
f. 1/12 1892. Gr. I—30/11—27. Gr. VI—23/2—32.
219. *Thorn, R a g n a r Fredrik,* bankdirektör
f. 18/7 1884. Gr. I—14/1—27. Gr. VI—10/3—31.
163. *Thorwall, P a u l T.,* dipl. ingenjör
f. 18/5 1888. Gr. I—29/10—25. Gr. VI—25/11—30.
237. *von Troil, U n o Verner Samuel,* friherre, överstelöjtnant
f. 15/7 1861. Gr. I—13/4—27. Gr. VI—28/10—30.
238. *von Troil, V a l t e r Werner Axel,* friherre, kamrerare
f. 2/9 1863. Gr. I—13/4—27. Gr. VI—28/10—30.
276. *Törnudd, A l v a r Saladin,* fil.dr.
f. 23/10 1866. Gr. I—27/1—28. Gr. VI—16/11—32.

284. *Weckman, Karl G e o r g,* kamrerare
f. 2/8 1869. Gr. I—24/2—28. Gr. VI—14/3—33.
140. *Westling, G u n n a r Östen Gabriel,* fil. mag.
f. 17/8 1882. Gr. I—5/3—25. Gr. VI—28/5—29.
281. *Westman, Carl S e l i m,* dipl.ingenjör
f. 17/4 1884. Gr. I—22/2—28. Gr. VI—15/3—32.
F. B. B. i Föreningen Korsholm, Wasa.
175. *von Vicken, Carl A x e l,* ingenjör
f. 11/12 1888. Gr. I—17/12—25. Gr. VI—24/11—31.
91. *Åström, W a l t e r Karl,* ingenjör
f. 7/2 1880. Gr. I—8/4—24. Gr. VI—24/2—31.

---

153. *von Essen, Otto H e n r i k,* veterinäröverstelöjtnant
f. 26/6 1870. Gr. I—14/5—25. Gr. VI—15/4—30.
39. *Jansson, Carl O s c a r August,* apotekare
f. 17/5 1889. Gr. I—16/11—23. Gr. VI—23/11—26.

77. *Brr.*

Medlemmar, som recipierat i Sverige:

Gr. X	3. Brr.	
Gr. IX	1. „	
Gr. VIII	3. „	
Gr. VII	2. „	
Gr. VI	3. „	
Gr. IV—V	1. „	S:ma 13. Brr.

Brr. av S:T AUGUSTIN, vilken erhållit befordran till högre grader:

Gr. VIII	32. Brr.	
Gr. VII	57. „	
Gr. VI	77. „	S:ma 166. Brr.
		S:ma 179. Brr.
Gr. VIII Tj. Brr.	2. Brr.	S:ma 2. Tj. Brr.

Brödraföreningen KORSHOLM

i

WASA

Denna förening står under V.·.S.·.V.·.:s Protektorat.

V.·.S.·.V.·. har vid föredragning den 16 december 1932 bifallit till brödraföreningens bildande.

Föreningen invigdes den 8 april 1933.

Föreningens högtidsdag firas å dag i maj, som av styrelsen bestämmes.

I Wasa stad med omnejd bosatta frimurarebröder hava för utbyte av tankar, samtal i Ordens anda och åhörandet av föredrag sedan den 26 april 1930 plägat sammankomma och den 17 september 1932 beslutit ingå med ansökan att få bilda en brödraförening, vartill, som ovan nämnts, numera tillstånd erhållits.

Brödraföreningen antog namnet KORSHOLM, till erinran om att å Korsholms vallar invid Wasa stad i hedna tid Kristi kors blivit rest.

Föreningens stiftare:

von Behr, Oscar, ingenjör
Björkenheim, Rafael, forstmästare
von Collan, Clas bankdirektör
Dahl, Nils, tandläkare
Englund, Fritz, direktör
Enqvist, Hilding, kommendörkapten
von Essen, Martin, överläkare
Finell, Hardi, generalagent
Gellin, Lauri, teknisk ledare
Hasselblatt, Ivar, borgmästare
Hasselblatt, Robert, med. doktor
Holm, Lennart, direktör
Holm, Torsten, disponent
Hägglund, Arne, försäljn.chef
Idman, Einar, apotekare
Korhonen, Wilhelm, direktör
Lindquist, Waldemar, apotekare
Lindström, Emanuel, pastor
Lundqvist, Reguel, direktör
Malmberg, Viktor, skulptör
Markkula, Auli, vicehäradshövd.
Nygren, Väinö, vicehäradshövd.
Nylund, John, köpman
Salingre, Gösta, generalkonsul
Sandelin, Einar, tandläkare
Segerberg, Gösta, tandläkare
Snellman, August, direktör
Steenstrup, Henry M. T., konsul
Stigzelius, Edward, assessor
Swanljung, Walter, direktor
Tennberg, Carl-Gustaf, bankdirektör
von Troil, Eric, friherre, lagman
Westman, Selim, dipl.ingenjör
Winell, Bertel, överste.

Föreningens ämbetsmän:

Ordförande:

Konsuln *Henry Michael Trolle Steenstrup*

Vice Ordförande:

Pastorn *Emanuel Lindström*

Officianter:

F. B. B. Dipl.ingenjören *Selim Westman.*
A. B. B. Borgmästaren *Ivar Hasselblatt.*
T. Lagmannen, friherre *Eric von Troil.*

C. M.	Kommendörkaptenen *Hilding Enqvist.*
S.	Rektorn *Walter Swanljung.*
Sk. M.	Tandläkaren *Gösta Segerberg.*

Föreningens medlemmar äro:

	Gr.:
Dahl, Nils Verner, tandläkare	III
Ehrström, Erik Gustaf Werner, hovrättsassessor	I
Enqvist, Hilding, kommendörkapten	III
von Essen, Gustaf Martin, överläkare	II
Gellin, Jacob Lauri Harald, teknisk ledare	III
Hasselblatt, Ivar Wilhelm, borgmästare	III
Hägglund, Arne Alfred, försäljningschef	III
Lindström, Emanuel, pastor	VIII
Segerberg, Gösta Evert, odont. licent.	III
Steenstrup, Henry Michael Trolle, konsul	VII
Sten, Uno Valentin, lantmäteriingenjör	I
Sundberg, Gustaf, vicekonsul	I
Sundholm, Karl Edvin, ingenjör	I
Swanljung, Alfred Walter, direktor	III
Tennberg, Carl-Gustaf, bankdirektör	II
von Troil, Eric Verner Samuel, friherre, lagman	III
Westman, Carl Selim, dipl.ingenjör	VI
Winell, Claes Bertel Napoleon, överste	III

18. *Brr.*

Födelsedagar under år 1933:

Heinrich, Erik Viktor, fabriksföreståndare 9. 5. 1883
Kullberg, Berndt Ivar, agronom, Åbo 20. 5. 1883
von Essen, Martin, med.lic., överläkare, Seinäjoki 30. 5. 1883
Mikander, Emil Fredrik, apotekare, Borgå 15. 6. 1863
Carén, Artur Johan, apotekare, Åbo 20. 6. 1873
Saxén, Ernst Bruno, fil.dr., Åbo 30. 6. 1883
Mattsson, Ivar Severin, lagerkarl, Åbo 13. 7. 1883
Schultz, Gustaf Adolf, ingenjör, Oravais 29. 7. 1883
von Troil, Valter Werner Axel, friherre, kamrerare 2. 9. 1863

60 år.

SALINGRE, GUSTAF WERNER (GÖSTA), generalkonsul 4. 9. 1873

Tallberg, Bertil, direktör 17. 9. 1883
Forsman, Arthur William, hovrättsråd 22. 9. 1863
Nylund, Anders Herman, bankkamrerare 25. 9. 1883
Grönblom, Ernst Edgar, konsul, Åbo 1. 11. 1883
Öfverlund, Albin, dirigent 17. 11. 1883
von Frenckell, Rafael, vicehäradsh. 21. 11. 1883
Rotkirch, Einar, vicehäradsh. 22. 11. 1883
Nybom, Bengt, direktör 3. 12. 1873
Göransson, Ernst Aug., direktör 5. 12. 1883

Födelsedagar under år 1934:

Carlander, Carl Fredrik, direktör 26. 1. 1859
Hohenthal, Arno Otto, direktör 13. 2. 1884
Nyman, Karl Albin, lektor 1. 3. 1884
Dittmar, Max, referendarieråd 2. 3. 1874
Ramsay, August, verkl. statsråd 15. 3. 1859

Ifström, John Axel, köpman 19. 3. 1874
Dahl, Nils Verner, tandläkare, Wasa 29. 3. 1884
Englund, Sigurd, maskiningenjör 2. 4. 1884
Westman, Carl Selim, dipl.ingenjör, Wasa 17. 4. 1884
Nygrén, Karl Anton, konservator, Åbo 19. 4. 1884
Hasselblatt, Ivar Wilhelm, borgmästare, Wasa 20. 4. 1864
Röneholm, Allan Johan, direktör 21. 4. 1884
Roering, Georg Wilhelm, ingenjör 23. 4. 1874
Wetterstrand, Gustaf Adolf, med. o. kir. dr. 27. 4. 1874
af Björksten, Thure, pastor 28. 4. 1894
Grönros, Hjalmar, direktör 29. 4. 1874
Serlachius, Eric Johan, justitieminister 17. 5. 1884
af Forselles, Carl, direktör 20. 5. 1874
Bergroth, Alvar, ingenjör 25. 5. 1874
Elfving, K. Östen, minister 27. 5. 1874
Runeberg, Hj. Johannes (Nino), fil.dr. 27. 5. 1874
Löwenmark, Bruno Ossian, försäkr.direktör 10. 6. 1884
Thorn, Ragnar Fredrik, bankdirektör 18. 7. 1884
Bergroth, Gideon, jur.kand. 23. 7. 1864
Höijer, Theodor, ingenjör 30. 7. 1874
Frölander-Ulf, David, arkitekt 13. 8. 1874
Ahlgren, Gideon, direktör 12. 9. 1874
du Jardin, Henri Leòn, dipl.ing. 26. 9. 1874
Godenius, Einar, generalagent 30. 9. 1874
Ström, Georg Wilhelm, dipl.ing. 3. 10. 1884
Bernström, Magnus, ingenjör, Göteborg 22. 10. 1884
Eklund, John Viktor, sjökapten, Åbo 24. 10. 1884
Gustavsson, Carl-Anton, handlande 21. 11. 1884
Brunberg, Sven Johannes, tullförvaltare 15. 12. 1884
Lagus, Edgar Gabriel, direktör 27. 12. 1884

Födelsedagar under år 1935:

Westling, Ole Björn, ingenjör 6. 1. 1885
Mortensen, Frantz, direktör 25. 1. 1875
Rönngrén, Harry, sjökapten 26. 1. 1875

Nyström, R u d o l f Mikael, direktör	30.	1.	1885
Carlstedt, V ä i n ö Herbert, direktör	23.	2.	1885
Welin, Gustaf Adolf, fotograf, Åbo	7.	3.	1885
Hammar, Carl W i l l i a m, director cantus	21.	3.	1875
Lundbom, O l o f Fritiof, direktör	22.	3.	1885
Hedström, A r t h u r, kgl. hovfotograf, Stockholm	26.	3.	1885
Rainio, Y r j ö Edvard, fil.mag.	5.	4.	1875
Gråsten, E r n s t, jur.kand., bankdir.	8.	4.	1865
von Grosch, C a r l, grosshandlare	9.	4.	1860
Hollertz, K a r l Johan, köpman	4.	6.	1875
Hildén, Karl J u l i u s, handlande	14.	6.	1865
Toll, C u r y s, direktör, Stockholm	1.	8.	1885
Krogius, L a r s Karl, kommerseråd	5.	8.	1860
von Bonsdorff, P e r, odont. dr.	21.	8.	1885
Hortling, L a u r i Johannes, vicehäradsh., Borgå	3.	9.	1885
Lybäck, Viktor E v e r t, direktör	7.	9.	1885
von Troil, E r i c Verner Samuel, friherre, lagman, Wasa	8.	9.	1865
Silander, Jacob T h u r e, ingenjör	22.	9.	1885
Ramsay, W o l t e r, ingenjör, Kymmene bruk	3.	11.	1885
Lindberg, A x e l Waldemar, sjöfartsråd	9.	11.	1860
Hartman, J o n, viceh., direktör, Åbo	12.	11.	1875
Elmgren, P a u l, militärapotekare	4.	11.	1875
Hallberg, Otto E r i c, kontorschef	10.	12.	1885
Sundberg, G u s t a f, vicekonsul, Wasa	29.	12.	1885

Födelsedagar under år 1936:

Stigzelius, Lars E d v a r d, fil.mag., assessor	14.	1.	1866
Markkula, A u l i Nikodemus, vicehäradsh.	22.	8.	1886
Sundel, B e r t e l Gustav, konsul, Åbo	17.	12.	1886

N a m n r e g i s t e r:

ODENCRANTS, THOR A R V I D EMIL, Fil. Doktor, Professor, Stockholm, Floragatan 13 : IV. Tel. 20.72.33.

Gr.:

Ahlgren, Gustav G i d e o n, direktör, Helsingfors, Museig. 13 A. T. 42 002. Förrådsdirektör i Järnvägsstyrelsen. Tj. t. 20 371 . . VIII

Almqvist, Carl G u n n a r, vicehäradshövding, Helsingfors, Cygnaeusg. 2. T. 42 267. Huvuddelägare i „Juridisk Byrå Arthur Söderholm", S. Esplanadg. 16. T. 27 143 VII

Amberg, Å k e Patrik, kontorsföreståndare, Helsingfors, Eriksg. 21 C. T. 34 739. Anställd ss. kontorsföreståndare för Fiskars A. B:s o. Inha Bruks försäljningskontor i H:fors, Bulevarden 2 A. T. 38 073 II

Anderson, A m o s Valentin, chefredaktör, Helsingfors, Georgsg. 27. T. 36 782. Ansvarig huvudredaktör för „Hufvudstadsbladet", Henriksg. 22. T. 36 780 I

Andersson, Karl G u n n a r, ingenjör, Helsingfors, Åbovägen 24 a. T. 43 356. Inspektör vid Helsingfors Stads Renhållningsverk och konsulterande värmetekniker. Tj. t. 41 901 I

Apelgrén, G u s t a f Fredrik Walfrid, sjökapten. Befälhavare å F. Å. A:s lastångare „Baltic" V

Appelgren, W a l d e m a r Hugo, överstelöjtnant, Helsingfors, Runebergsg. 61 C. T. 41 354 I

Armfelt, B j ö r n Viking August, greve, banktjänsteman, Helsingfors, Snellmansg. 23. T. 32 419. Prokurist i Nordiska Föreningsbankens huvudkontor. T. 20 221 III

Asperen, V i l h e l m Konrad, civilingenjör, Stockholm, Stureparken 7 II. T. 20.48.10. Byråingenjör hos Statens Arbetslöshetskommission. Privat: konsulterande verksamhet I

Backman, Carl A x e l, Kuusankoski, Kymmene Bruk. Chef för inköpsavdelningen vid Kymmene Bruk III

Gr.:

Backman, Anders B i r g e r, kontorschef, Helsingfors, Aurorag. 19. T. 46 511. Kontorschef i f:ma Brynolf Grönmark (kemisk-tekniska agenturer). T. 25 168 III

Baeckman, H o l g e r, artillerimajor, Viborg, Magnusg. 5 kv. 18. T. 803. Militär kommendör för luftvärnartillerisektionen. T. 40 70 serie/30—31 I

Bang, H a n s *Fredrik,* direktör, Helsingfors, Bergmansg. 7 a. T. 31 433. Verkst. dir. i f:ma Bang & C:o, (kemikalier för industrin), Mikaelsg. 3. T. 36 011 VI

Baumann, Hans Albert V i k t o r, kontorist. Nidaros III

von Behr, O s c a r *Wilhelm Ferdinand,* ingenjör, Helsingfors, Tempelg. 6 B. T. 44 171. Verkst.dir. i Sandudd Fabriks A. B., Malm. T. 02 249 VI

Bengelsdorff, Carl Wilhelm (W i l l y), agronom, Helsingfors, Eriksgatan 15—17 B. T. 37 217. Lagerchef hos Finska Shell A. B:s lager i H:fors III

Berg, G e o r g *Wilhelm,* ingenjör, Helsingfors, Skatuddsgatan 1. T. 29 393. Generalagentur för Carl Zeiss' tekniska artiklar. Kontor i Börshuset. T. 21 815 VI

Bergbom, Carl R a g n a r, kontorschef, Helsingfors, Arkadiag. 4 F. T. 26 133. Kontorschef i Jordbrukarenas Mjölkcentral, Salomonsg. 3. T. 25 841 VI

Bergenstråhle, G ö s t a *Christian Fredrik,* löjtnant, Stockholm, Hjorthagsvägen 5. T. Ö. 869 I

Berger, S t e n *Otto Herman,* ingenjör, Inkeroinen, Disponent för Ingerois Träsliperi III

Bergh, V a l t e r *Gabriel,* överste, Helsingfors, Rådmansg. 3. T. 34 143. Organisationschef i försäkringsaktieb. Fennia & Patria III

Berglöf, Frans G u n n a r, direktör, Helsingfors, Arkadiag. 35 B. T. 42 293. Medlem av Industriidkarenas i Finland Ömsesidiga Brandstodsförenings direktion (som suppleant). T. 37 908 VII

Bergroth, A l v a r *Urban,* ingenjör, godsägare, Helsingfors, Bulevarden 1. T. 23 233. Verkst.dir. i A. B. O. J. Dahlberg, pappersengrosaffär, Ankarg. 5. T. 25 774 VIII

Bergroth, Oscar G i d e o n, jur.kand., Helsingfors, Oksaneng. 3 a. T. 43 174. Advokatbyrå VII

Gr.:

Bergström, Albin Aron, direktör, Helsingfors, Bergg. 22. T. 31 651. Verkst. dir. i O. Y. Bergström A. B. pappershandel & kontorsmaterial, Alexandersg. 48. T. 25 119 VI

Bergström, Henrik Alexander, målare, Helsingfors, Nylandsg. 23. T. 33 678. Måleriaffär II

Bergström, Isidor Blanche, fil. dr., apotekare, Fiskars. Innehar Fiskars Apotek. T. 6 VII

Björkenheim, Edouard Rafael, fil. magister, forstmästare, Helsingfors, Fabriksg. 13 B. T. 38 663, även Padasjoki, Saksalagård VI

Björkman, Berndt Theodor (Teddy), operasångare, Helsingfors, Museig. 20. T. 45 659 VI

af Björkstén, Thure Gustaf Alfred, pastor, Helsingfors, Petersgatan 10 C. T. 32 372. Pastorsadjunkt ex. officio i Helsingfors Norra Svenska Församling, Bulevarden 16. T. 35 488 VIII

Björlund, Gustaf Viktor, direktör, Helsingfors, Sanduddsg. 14. T. 41 673. Verkst.dir. i Finska Industri A. B., Viking (skokräm) VII

Bonsdorff, Georg Olof Daniel, provisor, Helsingfors, Högbergsgatan 27 A. T. 28 188. Representant för: „Gesellschaft für Chemische Industri in Basel" VI

von Bonsdorff, Per-Adolf, friherre, major, Hirsala Gård, Esbo. T. Masaby 49 II

von Bonsdorff, Per Adolf, odont. doktor, Helsingfors, Fabriksg. 1 A. T. 29 966. Tandläkarepraktik III

Borenius, Robert Ferdinand, ingenjör, Helsingfors, Estnäsg. 12 B. T. 25 155. Delägare i A. B. af Forselles Ingenieurbureau (agentur i radio-, elektr.- & näringsindustrimaskiner), Mikaelsg. 11. T. 25 105 III

Branders, Karl Gunnar, affärsman, Helsingfors, Södra Strandvägen 14. T. 25 426 III

Brejlin, Alvar Wilhelm, ingenjör, Harju, Woikka. Disponent för Woikka Bruk III

Brunberg, Sven Johannes, tullförvaltare, överuppsyningsman vid tullkammaren i Helsingfors, Gengatan 2 trp. A. l. 3. T. 23 893 III

Bröderman, Thorild Abraham, operasångare, Helsingfors, Fabiansg. 13 A. T. 34 344. Sångpedagog VI

Gr.:

Bröndum, Otto Karl Lauritz, dir., Helsingfors, Parkgatan 7 b A. T. 35 606. Direktör f. Ford Motor Company of Finland O. Y. III

Bäckström, Ernst Gustav, ingenjör, Helsingfors, Ärtholmsg. 14. T. 31 440. Chef f. konstruktionsbyrån vid A. B. Sandvikens Skeppsdocka III

Calonius, Erkki Wilhelm, med. licent., Helsingfors, Bulevarden 5. T. 35 923. Allmän praktik III

Carlander, Carl Fredrik, direktör, Helsingfors, Annegatan 16. T. 33 516. Verkst. dir. f. Björkboda Fabriks A. B. (Mariefors Bruk), Alexandersg. 17. T. 25 549 VII

Carlson, Bengt Ivar, tonsättare, Helsingfors, Mecheling. 33. T. 46 929 III

Carlstedt, Väinö Herbert, direktör, Helsingfors, 4 linj. 18 A. T. 73 109. Verkst. dir. i Finska Läderagenturen A. B. T. 73 129 VIII

Cawén, Frans Alvar Alfred, konstnär, målare, Helsingfors, Fabiansgatan 3. T. 36 355 III

Cavonius, Ruben Hjalmar, ingenjör, Helsingfors, Docksgatan 14. T. 26 869. Verkstadschef vid Sandvikens Skeppsdocka. T. 20 451 II

Christensen, Christian, direktör, Helsingfors, Kaptensg. 26 B. T. 35 431. Inneh. „Havanna Magasinet”, (tobaksaffär). T. 25 583 25 586 III

Clayhills, Jarl Rafael, avdelningschef, Helsingfors, Båtsmansg. 5 A. T. 23 982. Inköps- och försäljningschef hos A. B. Vesijohtoliike Huber O. Y. T. 20 991 I

Clement, Henrik Ernst Gustaf, direktör, Viborg, Vakttornsg. 12 A. T. 29 85. Direktör hos Kojonen & K:ni O. Y., trävaruaffär .. II

Clèment, Johannes, affärsman, Helsingfors, Fänrik Stålsg. 11 C. T. 45 933 III

von Collan, Clas Herman, bankdirektör, Helsingfors, Köpmansg. 2. T. 26 369. Ordf. i Styrelsen för Fastighetsbanken, Skillnadsg. 13. T. 33 494 VIII

Dahl, Knud Ernst Einar Louis, Helsingfors, Havsg. 43 A. T. 35 212. Inköpschef i Ford Motor Company of Finland O. Y. T. 20 161 III

Dahl, Nils Verner, tandläkare, Wasa, Hovrättsesplanaden 11. T. 283. Tandläkarepraktik III

Gr.:

Dahlgren, Erik R u d o l f *Zacharias,* folkskollärare, Helsingfors, Anneg. 16 B. Lärare vid H:fors Svenska Folkskolor & H:fors Scout-distrikt. T. 36 013 III

Dittmar, M a x *Uno,* referendarieråd, Helsingfors, Eriksg. 9. T. 33 235. Referendarieråd i Handels- och Industri-Ministeriet III

Durchman, O s k a r *Viktor,* apotekare, Helsingfors, Bulevarden 19. T. 34 092. Inneh. A. B. Durchman Drognederlag. T. 36 090 .. III

Ehrström, E r i k *Gustav Werner,* hovrättsassessor. Ledamot i Wasa hovrätt. Wasaesplanaden 9. Privat t. 738. Tjänste. t. 145 I

Ekberg, J o h n, direktör i Helsingfors, Albertsg. 14. T. 36 801. Direktör vid försäkringsbolagen „Sampo":s, „Verdandi":s „Argos" generalagenturer Fabiansg. 27. T. 20 147 VI

Ekbom, Berndt A u g u s t, sjökapten, Nickby st., Savijärvi egendom III

Ekengren, Erik Harald (H a r r y), ingenjör, Läskelä. Teknisk ledare vid O. Y. Läskelä Pappersbruk I

Elfving, Karl Ö s t e n, minister, Helsingfors, Unionsg. 20. T. 39 606. Ägare av Elfvings Landsfastighetsbyrå III

Elmgren, Paul B ö r j e *Bertil,* kontorist, Helsingfors, Sjötullsg. 12. T. 31 883 VI

Elmgren, H e n r y *Carl Johan,* direktör, Helsingfors, Skatuddsg. 7 A. T. 33 569. Direktör i H. Elmgren & C:o, speditions- o. skeppsmäkleriaffär, S. Kajen 18. T. 22 035 VI

Elmgren, P a u l *Fredrik,* militärapotekare, Helsingfors, Sjötullsg. 12. T. 31 883. Chef för Militärapoteket, S. Espl. 4. T. 27 712 VII

Enberg, R a g n a r *Kristian,* dipl. ingenjör, Helsingfors, Arkadiagatan 19 C. T. 41 479. Chefing. & verkst.dir. assistent vid Finska Elektr. Aktiebol. Gottfr. Strömberg. T. 70 011 I

Eneberg, E m i l *Edvard,* kammarråd, Helsingfors, Kasärng. 14. T. 36 121. Byrå Alexandersg. 7 A. T. 21 223 VI

Englund, F r i t z, direktör, Helsingfors, Skatuddsg. 5. T. 25 419. Verkst.dir. för Spikfabrikernas Försäljningskontor A. B. Unionsgatan 28. T. 25 151 VII

Englund, Georg S i g u r d, maskiningenjör, Helsingfors, Gasverksgatan 4 B. T. 28 669. Depotföreståndare vid Statsjärnvägarna. T. 20 371 III

Gr.:

Enqvist, H i l d i n g, kommendörkapten, Wasa, Rådhusg. 5. T. 16 18. Anställd v. sjöbevakningsväsendet ss. distriktschef f. Bottniskavikens distrikt III

Enqvist, W a l t e r, tullförvaltare, Helsingfors, Kampg. 8 B. T. 26 670 VII

Enwald, H j a l m a r Emil, refr.sekreterare, Helsingfors, Fabriksgatan 4 A. T. 35 607. Bitr. ombudsman vid Finlands Hypoteksförening. T. 25 103 VIII

Eriksson, A x e l Ferdinand, ingenjör, byggnadsentreprenör, Helsingfors, Tempelg. 3. T. 42 129 VI

von Essen, Gustav M a r t i n, med. lic. Privat adress, Seinäjoki. Överläkare vid Vasa Länssjukhus II

von Essen, Otto H e n r i k, veterinäröverstelöjtn., Helsingfors, Kaisaniemig. 5 A. T. 22 325. Veterinärkontrollör v. H:fors slaktinrättning VI

Fahlström, Carl R o l f Birger, köpman, Paris, 64 Rue de Ville d'Avray Sevres (Seine & Oise). Ombud för C:o G. F. Neame & C:ie, 32 Rue de Londres, Paris (9:e) VIII

Finell, H a r d i Herman, generalagent, Helsingfors, Annegatan 16. T. 38 067. Agenturer i livsmedel o. spirituosa, Glog. 3. T. 26 924 VII

af Forselles, C a r l Jacob Magnus, direktör, Helsingfors, Bulevarden 11 A. T. 29 280. Furunäs Gård. T. 49 168 VIII

af Forselles, H a r r y Jacob Wilhelm, rederitjänsteman, Helsingfors, Fredriksg. 39 C. T. 27 708. Anställd vid F. Å. A:s passagerareavdeln. T. 20 901 VI

af Forselles, Å k e Jacob Holger, odont. licent., Helsingfors, Nylandsgatan 7. T. 35 664. Tandläkarepraktik III

Forsman, Arthur W i l l i a m, hovrättsråd, Helsingfors, Fredsg. 13. T. 28 406. Ombudsman i Finska Socker A. B. T. 20 021 VII

Frank, M a r t i n Rafael, major, Helsingfors, Myntg. 3 B. T. 37 111. Agenturer II

Frenckell, A r t h u r Reinhold, chefredaktör, Helsingfors, Ö. Brunnsparken 13 A. T. 35 117. Privatkontor, Bulevarden 1. T. 22 327 VII

von Frenckell, E r i k, dipl. ingenjör, Helsingfors, Villag. 1. T. 34 333. Fastighetsdirektör i H:fors Stadsstyrelse. Ägare av Saaris Gård i Tammela VIII

Gr.:

von Frenckell, R a f a e l Theodor, vicehäradsh., Helsingfors, Parkgatan 11. T. 33 131. Verkst. dir. i Finska Pappersbruksföreningen m. fl. II

Frosterus, S i g u r d, fil. dr., arkitekt, Helsingfors, Tölögatan 12 A. T. 42 411. Delägare i Frosterus & Gripenbergs arkitektbyrå, Unionsg. 23. T. 27 473 I

Frölander-Ulf, D a v i d Wilhelm, arkitekt, Helsingfors, Lönnrotsg. 3. T. 35 385. Egen arkitekturbyrå VIII

Fyrqvist, O s s i a n Waldemar, kamrer, Helsingfors, Fredriksg. 39 C. T. 23 297. Kontorschef i O. Y. Auto — Bil A. B., Henriksg. 11. T. 24 880 III

Gadd, P e h r Adolf, doktor med. dent., Helsingfors, Högbergsg. 41. T. 27 037. Tandläkarepraktik III

Gahmberg, A x e l Edvin, apotekare, godsägare, Helsingfors, Södra Strandvägen 14. T. 33 614. Ägare av Danskarby gård, Kyrkslätt. T. Masaby 41. Inneh. Universitetsapoteket, Henriksgatan 16. T. 34 745 VI

Garoff, P a u l, odont. lic., Helsingfors, Kasärng. 38. T. 31 343 I

Gauffin, A r t h u r Rudolf, arkitekt, Helsingfors, Vinkelgatan 1. T. 27 986 II

Gellin, Jacob L a u r i Harald, teknisk ledare vid Finska Socker A. B., Wasa. T. 366 III

Gerdman, Karl Georg B i r g e r, grosshandlare, Helsingfors, Mikaelsgatan 13 E. T. 27 214 VII

Godenius, Harald E i n a r, generalagent, Helsingfors, Bergmansgatan 5 A. Agenturer i kolonialvaror o. delikatesser. Privat- & kontor. T. 36 863 III

Goliath, A n d e r s, kamrerare, Björneborg. T. 773. Kontors- & försäljningschef vid Björneborgs Pappersbruk A. B. II

Gram, N i l s Gustav, kamrerare, Björneborg, Regeringsg. 7. T. 464. Kamrer v. W. Rosenlew & C:o, A. B:s huvudkontor I

Granberg, Frans R i c h a r d Julius, direktör, Helsingfors, Nylandsgatan 25. T. 35 088 I

Gripenberg, N i l s Mauritzsson, fil. mag., Helsingfors, Parkg. 9. T. 37 513 I

Gr.:

Gripenberg, O l e, arkitekt, Ingå. T. 74. Bostad, Helsingfors, Idrottsgatan 24 A. T. 43 486. Delägare i Frosterus & Gripenbergs arkitektbyrå, Unionsg. 23. T. 27 473 VIII

von Grosch, C a r l, grosshandlare, Helsingfors, Bergg. 22. T. 32 365. Agenturer i färska frukter m. m. Unionsg. 45 E. T. 22 237 III

Gråsten, E r n s t, jur. kand., bankdirektör, Helsingfors, Tölög. 12. T. 44 235 VI

Grönberg, A r t u r Wilhelm, direktör, Helsingfors, Hamngatan 2. T. 31 332. Verkst. dir. i Blyvittfabriken samt kolsyrebolaget Grönberg & C:o, Dickursby. T. 87 II

Grönberg, K u r t Nils Erik Wilhelm, direktör, Helsingfors, Nylandsg. 26 A. T. 24 807. Disponent för Blyvittfabriken och kolsyrebolaget Grönberg & C:o, Dickursby III

Grönlund, J o h n Edvard Mortimer, kansliråd, Helsingfors, Eriksg. 2. T. 38 972. Chef för riksdagens svenska kansli. T. 45 634 .. VI

Grönros, H j a l m a r, direktör, Helsingfors, Fabriksg. 21 B. T. 32 866. Verkst. dir. i A. B. Hj. Grönros Mattaffär. Centralg. 7. T. 30 606 III

Gullichsen, T h o r b j ö r n, direktör, Helsingfors, Fabriksg. 12 C. T. 33 840. Verkst. dir. i O. Y. Frigator A. B. Generalagenturer: Frigidaire kylanläggningar och Delco Light elektricitätsverk. Direktör i O. Y. Autohalli A. B. Unionsg. 25. T. 33 321 III

Gustavson, C a r l - A n t o n, handlande, Helsingfors, Mejlansg. 6 C. T. 42 249. Ägare av kolonial-, frukt- & delikatessaffären Bulevarden 1. T. 33 000, m. fl. filialer III

Gyllenberg, Carl A n e, direktör, Helsingfors, Parkg. 5. T. 26 162. Verkst. dir. i bankirfirman Tom Sahlberg A. B. N. Espl. 27. T. 25 220 VIII

Gyllenberg, Bengt B ö r j e, direktör, Helsingfors, Nylandsg. 9 A. T. 35 441. Verkst. dir. i A. B. Börje Gyllenberg & C:o (maskin- & agenturbyrå). N. Espl. 27. T. 25 224 III

Gylling, A r t u r Leonard, stadsläkare, Mariehamn, Norrag. 2 II

Gyllström, K o n r a d Gustaf, v. häradshövding, Helsingfors, Jägaregatan 10 A. T. 23 890. Advokatbyrå VII

Gylphe, E r n s t Fredrik, ingenjör, Helsingfors, Tölög. 7. T. 43 341. Verkst. dir. i H:fors Yllespinneri A. B., Sjömansg. 40. T. 30 005 VI

Gr.:

Gylphe, Johan (J o h n) Magnus, direktör, ingenjör, Helsingfors, Observatorieg. 6. T. 38 612. Direktör i A. Ahlström Osakeyhtiö, Norrmark III

Göranson, E r n s t August, direktör, Örebro III

Hackman, W o l d e m a r Fredrik, legationssekreterare, Helsingfors, Fredsg. 13 A. T. 32 696. Avdelningschef i A. B. Julius Tallberg. T. 20 921 VIII

Hagelberg, E m i l Alfons, överstelöjtnant, Viborg, Sorvali. Kommendör för Savolax Jägarbataljon. T. 40 95 I

Hagman, H e n r y Jarl Gladstone, konsul, Wiborg, Biskopsg. 13. T. 17 26. Innehavare av firman G. Hagmans Eftr. T. 98 III

Hallberg, Otto E r i c, kontorschef, Helsingfors, Skatuddsg. 7 B. T. 31 633. Chef för Billnäs Bruks A. B:s försäljningskontor i Helsingfors. Bulevarden 2. T. 33 949 VII

Hallblom, Pehr E m i l, kammarråd, Helsingfors, Elisabetsg. 27 A. T. 27 252. Offentlig auktionsförrättare VI

Hammar, Carl W i l l i a m, director cantus, sångare, Helsingfors, Geng. 5 F. T. 25 104. Kantor i Norra svenska församlingen. Bokbinderi VIII

Hammar, G u n n a r Mortimer, ingenjör, Uleåborg, Kyrkog. 27. Innehar: Hammarin sähköliike II

Hansen, K r i s t i a n, direktör, Helsingfors, Petersg. 1 C. T. 28 213. Verkst. dir. i A. B. Nordenfjeldske Lines O. Y., N. Esplanadg. 27. T. 27 109 III

Harden, C a r l Justus, direktör, Helsingfors, Georgsg. 8 A. T. 36 026 III

Hartkopp, W i l l y Johannes Franz, direktör, Helsingfors, Gräsviksgatan 6 A. T. 37 302. Verkst. dir. i f:ma Hartkopp & Krüger. (Agenturer i vatten- & värmeledningsmaterial, järn och metall.) Bulevarden 2. T. 24 035 III

Hasselblatt, F r a n s Anshelm, vicehäradshövding, Helsingfors, Sjötullsgatan 7 A. T. 36 447. I:sta Notarius Publicus i Helsingfors I

Hasselblatt, I v a r Wilhelm, borgmästare, Wasa. T. 143 III

Hasselblatt, R o b e r t, med. o. kirurgie dr., Helsingfors, Museig. 40. Assistentläkare vid Maria Sjukhus kirurgiska avdelning. Telefoner 41 608, 25 868. VII

Gr.:

Haustrup, Hans P e t e r, disponent, Helsingfors, Parkg. 11 A. T. 35 072. Verkst. dir. i F:ma A. B. Baltic Company Ltd O. Y. (partiaffär i färsk frukt). T. 20 486 VII

Hedly, Erik S t e l l a n, direktör, Helsingfors, Dagmarg. 5 B. T. 44 677. Verkst. dir. i O. Y. S. Hedly A. B., trävaruaffär. VI

Hedström, A r t h u r Emanuel, kgl. hovfotograf, Stockholm, Scheelegatan 2. T. 50.10.36 — K. 10 36. Innehar „Rembrandt". (Atelier för konstnärlig porträttfotografi.) I

Hedström, I v a r Anselm, ingenjör. Chef för konstruktionsavd. i Warkaus Mek. Verkstad III

Heikel, A l b e r t Edvard, med. licent., sanitetsmajor, Viborg, Karjalank. 19. T. 468. Allmän läkarepraktik II

Heinonen, Isak J o h a n n e s, med. licent, Viborg. T. 40 80. Överläkare vid Militärsjukhuset i Wiborg (även allmän läkarepraktik). III

Heinrich, E r i k Viktor, fabriksföreståndare, Helsingfors, Aurorag. 13 A. T. 42 580. Anställd vid Specialtryckeri Paragon, Weilin & Göös I

Heinrichs, O l o f, överstelöjtnant, Helsingfors, Havsg. 5 A. T. 22 185. Sektionschef vid Skyddskårernas huvudstab. Tj. T. 20 131 & 35 075 VII

Helander, V e r n e r Olof, direktör, Helsingfors, Södra Kajen 12. T. 25 456. Verkst. dir. i A. B. Nobel-Standard i Finland (partiaffär i naftaprodukter). T. 20 701 VII

Herlitz, C a r l - G u s t a f Viktor, bergsråd, Helsingfors, Arabia. T. 79 225. Verkst. dir. för O. Y. Arabia A. B. T. 79 211 VI

von Hertzen, K n u t Henrik Magnus, dipl. ingenjör, Helsingfors, Lotsg. 13. T. 29 416 & 35 172. Inspektör och elektrisk expert hos Sågägarenas i Finland Brandstodsförening I

Hildén, Karl J u l i u s, affärsman, Ingå III

Hjortzberg-Nordlund, John Josef Wilhelm, kanslist, Köpenhamn .. III

Hohenthal, A r n o Otto, direktör, Helsingfors, Bergmansg. 11 A. T. 38 746. Verkst. dir. i A. B. Sportartiklar. T. 20 911. VI

Holm, L e n n a r t Theodor, direktör, Helsingfors, Petersg. 7. T. 22 558 VI

Gr.:

Holm, Claës O s c a r, tjänsteman vid Spikfabrikernas Försäljningskontor A. B. (T. 25 151), Helsingfors, Kammiog. 9 A. Privat tel. 45 364 I

Holm, Otto T o r s t e n, disponent, Helsingfors, Fredsg. 3. T. 28 432. Disponent för O. Y. Ph. U. Strengberg & K:ni A. B. nederlag, Sjötullsg. 1. T. 31 102 VII

Holm, O v e *Morrannal,* kontorist, Viborg. Anställd i f:ma O. Y. Waldhof A. B. T. 32 76 I

Holmberg, Otto W a l t e r, generalmajor, Helsingfors, Georgsg. 11 A T. 34 559. Verkst. dir. för Notsjö Glasbruk VIII

Holmborg, H a r a l d, disponent, Helsingfors, Lutherg. 4. T. 45 819. Disponent för A. B. Wicander & Larson O. Y., Tapet- & mattaffär. Georgsg. 8—10. T. 32 505 III

Holmgrén, Frans Alfred, direktör, Helsingfors, Anneg. 16. T. 37 467 II

Holmqvist, Frans V a l d e m a r, kyrkoherde, Helsinge I

Holmström, Carl B i r g e r, dipl. ingenjör, Helsingfors, Fjälldalsg. 3 A. T. 43 733. Inspektor vid Industriidkarenas i Finland Ömsesidiga Brandstodsförening. T. 37 903 I

Holmström, J o h n *Wilhelm,* bankvaktmästare, Helsingfors, Kaptensg. 20—22, trp. I. 83. Anställd vid Nordiska Föreningsbankens huvudkontor VIII

Holmström, R a g n a r, ingenjör, Dickursby. T. 92. Teknisk ledare vid Dickursby Fabriker (oljeslageri, lack- & färgfabrik). Tj. t. 23 I

*Holmström, Sven Olof (*O l e*),* ingenjör, Helsingfors, Fjälldalsg. 5. T. 42 371. Chef för tekniska avdelningen vid Finska Shell A. B. (partiaffär i naftaprodukter). T. 20 861 III

Horst, J u l i u s *Daniel,* kamrerare, Helsingfors, S:t Robertsg. 1 A. T. 31 312. Kamrerare vid Sandvikens Skeppsdocka och Mek. Verkstad A. B. T. 34 603. III

Hortling, L a u r i *Johannes,* vicehäradsh., Borgå. Kamrerare vid Borgå Sparbank III

Hoving, V i c t o r *Harald,* direktör, Helsingfors. Anställd i Finska Pappersföreningen II

Gr.:

Hult, Verner, ingenjör, Helsingfors, Lönnrotsg. 7. T. 38 935. Inspektor vid Industriidkarenas i Finland Ömsesidiga Brandstodsförening. T. 31 307 III

Hägerström, Johan Berndt, nationsvaktmästare, Helsingfors. Anställd vid Nylands Nation. Kasärng. 40. T. 27 045 II

Hägglund, Arne Alfred, försäljningschef, Jakobstad. Försäljningschef hos O. Y. Ph. U. Strengberg & C:o, A. B. T. 256 III

Hägglund, Thomas, kassör, Dalsbruk. Kassör hos Aktiebolaget Dalsbruk III

Höijer, Theodor, ingenjör, Helsingfors, Södra Strandvägen 7. T. 26 122. Verkst. dir. i Helsingfors Skeppsvarv A. B. T. 33 286. VI

Idman, Einar Edvard, apotekare i Helsingfors, Marieg. 9 A. T. 31 754. Innehar apoteket vid Skillnaden. T. 33 477 VI

Ifström, Johan Axel, köpman, Helsingfors, Cirkusg. 1. T. 71 994. Inneh. Herrekiperingen, Henriksg. 14. T. 37 128 III

Jaatinen, Gustaf, affärsman, Wasa I

Janson, Carl Gusten, ingenjör, Helsingfors, Lotsg. 11 A. T. 39 732. Teknisk chef i Bolinders Finska A. B. (ångmaskiner) VI

Jansson, Carl Oscar, apotekare VI

Janson, Oscar Enoch, ingenjör, Helsingfors, Tölög. 1. T. 41 042. Prokurist i Allmänna Elektr. A. B. i Finland. T. 20 501 VIII

Jansson, Per Salomon, direktör, Helsingfors, Sjötullsg. 7 A. T. 29 361. Verkst. dir. i Finska Fanerfabriksföreningen. S. Esplanadg. 2. T. 27 748 II

Jansson, Yrjö Konstantin, revisor, Helsingfors, Kaptensg. 26 B. T. 36 461. Av Centralkammaren godkänd revisor (= C. Gr. R.) III

du Jardin, Henri Leòn, dipl. ingenjör, Helsingfors, Djurgårdsvillan 11 F. T. 73 403. Delägare & dir. i A. B. Axel von Knorrings Tekniska byrå. Regeringsg. 14. T. 25 925 III

Jensen, Olav Weberg, direktör, Kotka. Verkst. direktör för A. B. Gutzeits Lådfabrik III

Jensen, Charles Paul, direktör, Helsingfors, Borgmästarbrinken 4. T. 29 699. Verkst. dir. för A. B. Nilfisk O. Y. Mikaelsg. 11 A. T. 22 259 III

Gr.:

Johansson, Karl A l b i n, ingenjör, Helsingfors, Östra Brunnsparken 15. T. 24 068. Verkst. dir. i Sandvikens Skeppsdocka & Mek. Verkstad A. B. Docksgatan 14. T. 36 179 VI

Karlsson, G ö s t a *Oskar,* godsägare o. förvaltare, Köklaks. T. Köklaks 10. Ägare av Niemis gård och förvaltare å Oitbacka egendom II

Kavaleff, N i k o l a i, godsägare, direktör, Helsingfors, Fredriksg. 63. T. 36 186. Verkst. dir. i A. B. Helsingfors Mejeriaffär. T. 36 363 I

Kekoni, Kaarle H e i k k i, överste, Helsingfors, Marieg. 2. T. 27 104. Äldre adjutant hos Republikens President. T. 32 380 III

Kempe, G u s t a f *Adolf,* bankvaktmästare, Helsingfors. Helsingfors Sparbank. Fabiansg. 18. trp. B. T. 21 842 VIII

Korhonen, Otto W i l h e l m, direktör, Helsingfors, S. Magasinsg. 4. T. 38 181. Verkst. dir i A. B. Stevedoring O. Y. T. 37 114 VIII

Krogius, L a r s *Karl,* kommerseråd, Helsingfors, Granö. T. 49 038 Ordf. i F. Å. A:s förvaltningsråd. T. 20 901 VIII

Kuhlefelt, L u d v i g *Alexander,* bankkamrerare, Helsingfors, Myntgatan 1 D. T. 25 300. Kamrer i Nordiska Föreningsbankens filial, Privatbanken. T. 20 221 VI

Labart, B r o r - E r n s t, kapten, Helsingfors, Runebergsg. 33 A. T. 43 573. Agenturer VI

Lagus, E d g a r *Gabriel,* direktör, Helsingfors, Södra Strandvägen 14. T. 35 741. Verkst. dir. i A. B. Tretorn Galoscher. N. Kajen 2. T. 32 950 VI

Lignell, J o s u a, disponent, Fredrikshamn. Direktör för Haminan Laivaus O. Y. (utskeppning av trävaror) II

Liljedahl, J o n *August Stensson,* disponent, Ekenäs. Direktör i A. B. Ekenäs Klädesfabrik. T. 40 & 48 III

Liljefors, Valfrid A r m a n d, rederitjensteman, Helsingfors, Museigatan 20—22 B. T. 45 122. Befraktare hos Finska Ångfartygs A. B. T. 20 901 I

Liljeroos, V ä i n ö *Henrik,* ingenjör, Tammerfors, Trädgårdsg. 10. Verkst. dir. i H. Liljeroos O. Y. III

Lindberg, Verner A g a t o n, politierådman, Tavastehus. T. 47 III

Lindberg, A x e l *Valdemar,* sjöfartsråd, Helsingfors, Bernhardsg. 5.

Gr.:

T. 35 483. Ombudsman i Helsingfors Sparbank. Alexandersg. 7. T. 30 641 VIII

Lindberg, Karl H j a l m a r, stationsinspektorsadjoint, Helsingfors, Åbovägen 31 A. T. 42 126 II

Lindberg, Gustaf R u r i k, ingenjör, Helsingfors, Östra Brunnsparken 13. T. 26 477. Verkst. dir. i Ekströms Maskinaffär A. B., Alexandersg. 7. T. 20 577 II

Lindblom, U n o Edvin, verkst. dir., Viborg, Nyportsg. 10. T. 216. Verkst. dir i Trångsunds Utskeppnings A. B. T. 16 96 III

Lindell, H e l m e r Gottfrid, direktör, Helsingfors, Rehbindervägen 3. T. 31 154. Verkst.dir. i A. B. Herman Lindell, Pappershandel, N. Esplanadg. 37. (T. 20 157. N:o 1.) III

Lindewald, Gustaf Leonard M a t é r n, direktör, Helsingfors, Sörnäs udde. T. 72 661. Verkst.dir. i Finska Kolsyreindustri A. B. T. 72 660 VI

Lindfors, A r t h u r Ivar, hamnkapten, Helsingfors, Hamngatan 2. T. 27 754 VII

Lindfors, Georg G u n n a r, bankkamrerare, Helsingfors, Lappviksgatan 11 A. T. 23 978. Chef f. Helsingfors Aktiebanks Centralkontors Valutaavdelning. T. 26 621 VI

Lindfors, O s c a r Wilmer, direktör, Helsingfors, Annegatan 11. T. 21 122. Inneh. A. B. Olanders Skrädderi Etablissement. T. 33 038 VI

Lindholm, H a k o n Johan Axel, ingenjör, Helsingfors, Tölögatan 7. T. 44 474 III

Lindholm, K a r l V i k t o r, ingeniör, Helsingfors, Rehbindervägen 14. T. 33 556. Verkst. dir. för A. B. Centralvärme vatten- och värmeledningsaffär, Anneg. 4. T. 25 817 I

Lindquist, Wilhelm W a l d e m a r, apotekare, Helsingfors, Berggatan 6. B. T. 24 906. Inneh. Wilhelms Apotek, Alexandersgatan 44. T. 25 776. Agenturer i spirituosa VI

Lindroos, V ä i n ö Alexander, C. G.-revisor, Helsingfors. T. 41 612. Revisionsbyrå, Mikaelsg. 7. 39 316 II

Lundberg, Paul K a s i m i r, direktör, Viborg, Neitsytniemi, Merikatu 2. T. 689. Verkst.dir. i K. Lundberg & C:o A. B., speditions- & skeppsmäkleriaffär. T. 16 73 VI

Gr.:

Lundbom, O l o f Fritiof, direktör, Helsingfors, Fabiansgatan. 4. T. 38 719. Direktör i A. B. Esplanadkapellet VII

Lundqvist, Sigfrid R e g u e l, vicehäradshövding, Helsingfors, Eriksgatan 9. T. 37 348. Dir. i Finlands Statskontor. Regeringsg. 4. T. 25 851 III

Lybäck, Viktor E v e r t, fabrikör, Helsingfors, Vinkelgatan 5—7. T. 32 424 VII

Lydecken, Johan R o b e r t, maskiningenjör, Helsingfors, Broholmsgatan 3. T. 73 645. Föreståndare f. Finska Statsjärnvägarnas depot i Fredriksberg. T. 20 371 VII

Löwenmark, Bruno O s s i a n, försäkringsdirektör, Helsingfors, Bulevarden 5. T. 37 919 III

Malmberg, Nils V i k t o r Albin, skulptör, Helsingfors, Bergmansgatan 11. T. 33 266. Lärare i konstföreningens skulptur-ateljé VI

Malmström, Ernst Wilhelm (W i l l y), direktör, Helsingfors, Oksaneng. 6 A. T. 42 761. Agenturer i linoleum, vaxduk, rörledningar, tyger m. m. Mikaelsg. 9. T. 38 000 VI

Mc. Vail, J. B., direktör, Helsingfors, Engelplats 17. T. 36 044. Kontor, Mikaelsg. 11 A. T. 24 665 III

Mandelin, Georg W e r n e r Fredrik, överstelöjtnant, Helsingfors, Apollog. 4. Anställd i O. Y. Ilmoitusteho, Mikaelsg. 9. T. 26 013 VII

Mannelin, Johan G u s t a f, sjökapten, Helsingfors, Bergmansg. 25 A. T. 21 108. Befälhavare å passagerareångf. „Ebba Munck" III

Mannelin, Yrjö O s s i a n, apotekare, Kouvola. Privat t. 256, villan 124. Innehar Apoteket i Kouvola. T. 22 II

Markkula, A u l i Nikodemus, vicehäradshövding, Helsingfors, Hamngatan 5. T. 33 891. Verkst. dir. i Finlands Hypoteksförening, S. Espl. 16. T. 27 280 VIII

Mason, C h a r l e s Tore, köpman, Helsingfors, Lönnrotsg. 27 B. T. 39 403. Inneh., Firma „Pix" VII

Meling, Karl U n o, porslinsarbetare, Helsingfors, Arabia III

Meyer, J u l i u s Wilhelm, handlande, Helsingfors, Södra Kajen 4 B. T. 35 193. Inneh. Kaffehandeln „Java", Alexandersgatan 36. T. 31 712, därjämte generalagenturer i kaffe, té & cacao VII

Mikander, E m i l Fredrik, apotekare, Borgå. Inneh. Borgå Droghandel samt Borgå Mineralvatten- och läskdrycksfabrik VII

Gr.:

Mittrofanow, G e o r g, ingenjör, Helsingfors, Observatorieg. 14 A. T. 35 403. Byggnadsbyrå, Jägaregatan 3. T. 33 215 VI

Mortensen, F r a n t z, direktör, Helsingfors, Skatuddsg. 1. T. 25 556. Chef f. separatoravdelningen v. Maskin- & Brobyggnads. A. B. T. 71 542 VII

Mårtenson, E l i s Hjalmar, director musices, Helsingfors, N. Järnvägsg. 11 A. T. 44 018. Orgelnist i Helsingfors södra sv. församl. VI

Möller, C a r l - G u s t a f, jur. kand., v.häradshövding, Helsingfors, Runebergsg. 15. T. 42 491. Chef f. notariatavd. vid Helsingfors Aktiebanks Centralkontor. T. 20 331 III

Mörch, E r h a r d Martin, köpman, Köbenhavn, L. Tey, Jagtvej 11—4. Generalagent i Finland f. Holger Petersen, Köbenhavn. Kontor, Helsingfors, Regeringsg. 17 B. T. 28 346 III

von Nandelstadh, R u p e r t Verner, ingenjör, Helsingfors, Brändö, Lars Sonckvägen 5. T. 78 007. Maskiningenjör vid Överstyrelsen f. Allmänna Byggnaderna, Fredsg. 4. T. 25 463 VI

Nerdrum, A l a r i k, ingenjör, Helsingfors, Bangatan 11. T. 29 509. Maskinaffär. T. 31 185 I

Neumann, A r n o l d Rudolf Alexander, kapten, Helsingfors, Richardsg. 4 B. T. 21 101. Anställd i F. Å. A. ss. chef för reklamavdelningen. T. 20 901 VI

Nieminen, K o s t i Fredrik, ingenjör, Helsingfors, Apollogatan 5 B. T. 42 405. Inspektör hos Industriidkarenas i Finland Ömsesidiga Brandstodsbolag. T. 33 644 I

Nikander, A r t h u r Ewald, ingenjör, Helsingfors, Parkgatan 11 B. T. 21 123. Byggnadsbyrå. T. 32 344. Ägare av Bergstad Gård, Kyrkslätt. T. Friggesby 11 VI

Nissilä, A r m a s Selim, dipl. ingenjör, Helsingfors, Folkskoleg. 10. T. 26 741. Överingenjör & chef för Elektr. A. B. Siemens & Schuckert, Mikaelsg. 11. T. 27 790 VII

Norberg, Carl Gustaf (G ö s t a) Henrik, major, Helsingfors, Kommendör f. II Sektionen av Kustartilleriregementet I å Stora Mjölö III

Nordberg, B e r t h e l Kristian, veterinär med. dr., Mäntsälä. Kommunalveterinär i Mäntsälä II

Gr.:

Norder, Einar Willgott, ingenjör, Helsingfors, Bergmansg. 13 A. T. 36 154. Verkst. dir. i Finska A. B. Kreuger & Toll, Glog. 3. T. 20 777 VI

Nordin, Knut Nicolaus, affärsman, Helsingfors, Långbrokajen 11 A lok. I II

Nordquist, Viktor Mikko, dipl. ingenjör, Björneborg, Otavag. 19. T. 630. Avdelningschef hos W. Rosenlew & C:o A. B. T. 10 .. II

Norrback, Karl Johan, Viborg, Vahtitornink. 10. T. 14 62. Verkst. dir. i A. B. John Dahlberg (Skeppsmäkleri- & befraktningsaffär) och Viborgs Kol- & Koks A. B. T. 27 97 I

Nyberg, Albert Alexander, arkitekt, Helsingfors, Högbergsg. 2 A. T. 36 028. Arkitektur- & byggnadsbyrå. T. 33 894 VI

Nyberg, Albert Leonard, redaktör, Helsingfors, Tölögatan 8. T. 41 256. Anställd vid Finska Notisbyrån, Regeringsgatan 17. T. 28 876 I

Nyberg, Bertel Bernhard, fil. licent., Helsingfors, Lönnrotsskvären 5. T. 39 938. Chef f. föreningens „*Hem åt Hemlösa Barn r. f.*" Byrå Anneg. 1 A. T. 21 777 I

Nybom, Harald Alfred, köpman, Helsingfors, Kronbergsgatan 5. T. 26 566. Inneh. *Fotogr. Magasin P. J. Bögelund,* N. Esplanadgatan 27. T. 28 653 VI

Nybom, Bengt, direktör, Helsingfors, Kalevag. 13 A. T. 37 761. Revisor i ett flertal bolag VI

Nyfors, Viktor Edvard Wilhelm, apotekare, Ekenäs. T. 15. Inneh. Stads- & Provincialapoteket i Ekenäs III

Nygrén, Carl Victor, sjökapten, Helsingfors, Armfeltsvägen 6. T. 33 178. Bitr. hamnkapten i Helsingfors. T. 34 306. Sakkunnig bisittare i sjörättsmål vid Rådstuvurätten i Helsingfors .. VIII

Nygren, Väinö Fredrik Efraim, vicehäradshövding, Helsingfors, Högbergsg 45 A. T. 28 256. Advokatbyrå, Alexandersg. 7 A. T. 24 133 VI

Nylund, Anders Herman, bankkamrerare, Helsingfors, Auroragatan 9 B. T. 42 305. Överkamrerare v. Helsingfors Aktiebanks huvudkontor. T. 20 331 III

Nylund, John Eliel, köpman, Helsingfors, Norra Kajen 10. T. 21 499 VI

Nyman, Karl Albin, lektor, Helsingfors, Eriksg. 15—17 C. T. 32 296 I

Gr.:

Nyström, Birger Viking, avdeln. chef, Helsingfors, Dagmarg. 16. T. 46 031. Chef f. speditionsavdeln. hos Maskin-Aktiebolaget E. Grönblom, Brunnsg. 11. T. 25 861 I

Nyström, Bruno Alfons, med. & kirurgie doktor, sanitetsmajor, Helsingfors, Högbergsg. 45. T. 23 205. Röntgenundersökningar & kvinnosjukdomar VII

Nyström, Rudolf Mikael, assuransdirektör, Helsingfors, Docksgatan 1. C. T. 35 493. Bitr. dir. i Finska Sjöförsäkrings Aktiebol., S. Esplanadg. 12. T. 26 164 VI

Olofsson, Carl Seth, vicehäradshövding, Helsingfors, Bang. 1 A. T. 38 461. Inneh. Sjöholm & Westerlund advokatbyrå, S. Kajen 18. T. 26 105 VI

Pehrson, Robert Didrik, ingenjör, Helsingfors, N. Kajen 4. T. 32 233. Chef f. maskinavdelningen hos Brynolf Grönmark, Centralgatan 5 VIII

Persson, Ernst Samuel, ingenjör, Sverige, Grimsåker, Malung II

von Pfaler, Carl Sigurd, magister, Helsingfors, Georgsgatan 12. T. 34 496. Agenturer III

Podufenko, Peter Mikael, löjtnant, Helsingfors, Nylandsgatan 23. Anställd ss. trädgårdsmästare hos dir. C. af Forselles, Furunäs Gård III

Polin, Julius Bernhard Alexander, direktör, Kuusankoski, Kymmene Bruk. T. 27 & 28 VI

Rabe, Sven Erik Herman, fil. kand., Helsingfors, Apollog. 5 A. Reklamchef vid Hufvudstadsbladets Annonstjänst. T. 20 191—67 I

Rainio, Yrjö Edvard, fil. mag., forstmästare, Helsingfors, Drumsö, N. Cirkeln 25. T. 30 935. Forstmästare vid Forststyrelsen. Tj. T. 36 117 (kl. 10—16) I

Ramsay, August, fil. doktor, verkl. statsråd, Esbo Gård. T. Köklaks 8 VIII

Ramsay, Carl Gustaf Wolter, ingenjör, Kuusankoski, Kymmene Bruk, Teknisk ledare för Kymmene & Kuusankoski Pappersbruk och träsliperi VII

Renholm, Gustaf Runar, jägarlöjtnant, Helsingfors, Geng. 9 A. Anställd ss. kontorist i O. Y. Arabia A. B. försäljningsavdelning. T. 79 211, Arabia II

Gr.:

Roering, G e o r g Wilhelm, ingenjör, Helsingfors, Ö. Brunnsparken 9 A. T. 38 521. Direktör i O. Y. Mahogany A. B., Gräsviksg. 21. T. 29 481 VII

Rosenlew, F o l m e r Wilhelm, konsul, Björneborg. Direktör i W. Rosenlew & C:o A. B., Björneborg, Hallitusgatan 2. T. 132. Kontors t. 5 & 6 I

Rosqvist, Johan Randolph (R a n n e), odont. licent., Borgå, Ågatan 49. T. 614. Tandläkare praktik VI

Rotkirch, E i n a r, vicehäradshövding, Finby, Falkberg III

Runeberg, Hjalmar Johannes (N i n o), fil. dr., skriftställare, Helsingfors, Nylandsg. 15 A. T. 35 060. Översättningsbyrå VIII

Rydeberg, Carl Olof Frey, överstelöjtnant, Falun. T. 745 III

Röneholm, A l l a n Johan, direktör, Helsingfors, Sandvikskajen 15. T. 38 893. Verkst. dir. i Fiat Società Anonima (automobilfabr. generalagentur) Fabiansg. 14. T. 32 963 I

Rönngren, Claes Henry (H a r r y), sjökapten, Helsingfors, N. Kajen 8. T. 22 293. Befälhavare å passagerarfartyget „Ariadne" (F. Å. A) VII

Salingre, Sigurd A x e l, tandläkare, Helsingfors, Södra Kajen 2. T. 32 414. Tandläkarepraktik. T. 32 410. Verkst. direktör i O. Y. Dentaldepot A. B. T. 32 412 X

Salingre E r i c Gustaf Wilhelm, med. kand., Helsingfors, Unionsg. 22. T. 25 439 VI

Salingre, G u n n a r Werner, vicekonsul, Helsingfors, Petersg. 1 tr. A. T. 36 770. Försäljningschef i A. B. Oxygenol O. Y., Kalevag. 30. T. 36 660 VII

Salingre, Gustaf Werner (G ö s t a), fil. mag. generalkonsul, Helsingfors, Unionsg. 22. T. 25 439. Rumänisk gen. konsul i Finland. Innehar Apoteket vid Salutorget, N. Espl. 17. T. 32 515 X

Salvén, K n u t Verner, försäkringsdirektör, Helsingfors, Fredriksgatan 29. T. 36 957. Verkst. dir. f. generalagenturen i H:fors f. Öms. Försäkr. anst. „Sampo", livförsäkrings A. B. „Verdandi", „Argo", Sjöförsäkr. aktieb., A. B. Sparbanken Fortuna, Fabiansg. 27. T. 20 147 III

Sandelin, E i n a r Fredrik, tandläkare, Helsingfors, Bulevarden 4 B. T. 31 205. Tandläkarepraktik VII

Gr.:

Sawela, Gustav E r i k, tandläkare, Helsingfors, Arkadiag. 6. T. 38 784. Tandläkare praktik. Föreståndare f. O. Y. Dentaldepot A. B. (Röntgen Institut f. tand- & käksjukdomar, Södra Kajen 2. T. 32 410 VII

*Schalin, Laurentius (*L a r s*) Mikael,* överstelöjtnant, Kauhava. Chef för Flygskolan i Kauhava VI

Schauman, E r i c *Balder Björnson,* överstelöjtnant, Helsingfors, Köpmansg. 7. T. 26 719. Chef f. Nylands Södra Skyddskårsdistrikt. T. 23 103 II

Schmidt, O t t o *Ferdinand,* ingenjör, direktör, Helsingfors, Norra Kajen 4. T. 26 713. Verkst. direktör hos Finska Elektriska Aktiebolaget Gottfr. Strömberg, Sörnäs, Ekog. 3. T. 70 011 .. II

Schultz, G u s t a v *Adolf,* ingenjör, Jeppo station, Oravais. Teknisk ledare vid Oravais fabrik A. B. T. Oravais 2 II

Schumacher, V a l d e m a r *August,* fabrikör, Helsingfors, Ludvigsgatan 5. T. 35 732. Inneh. Helsingfors Ångbageri VII

von Schummer, E d v a r d *Karl,* med. dr., Tammerfors I

Segerberg, G ö s t a *Evert,* odont. licent., Wasa, Rådhusgatan 21. T. 14 31. Tandläkarpraktik III

Serenius, Carl L e n n a r t, affärsman, Helsingfors, Norra Kajen 20 C. T. 39 579 VI

Serlachius, E r i c *Johan,* justitieminister, Helsingfors, Fjälldalsg. 7. T. 41 744. Delägare i Serlachius & Ryti, Advokatbyrå, Glog. 3. T. 23 887 VII

Sewón, G ö s t a, *apotekare,* Helsingfors, Arkadiag. 4 F. T. 31 387. Inneh. Apoteket i Kronohagen, Snellmansg. 7. T. 25 116 VII

Silander, Jacob T h u r e, B. Sc., ingenjör, Helsingfors, Museig. 15. T. 43 395. Chefingeniör i Finska Ångfartygs A. B. T. 20 901 VII

Silander, S a n f r i d *Stefanus,* dipl. ingenjör, Björneborg. Anställd i W. Rosenlew & C:o A. B. sulfitfabrik III

Sivén, G u n n a r *Alarik,* tandläkare, Helsingfors, Annegatan 15. T. 36 034. Tandläkarpraktik, Anneg. 16 A. T. 26 505 III

Sjöblom, O s k a r *Edvin,* agronom, Köklaks. Förvaltare hos statsrådet August Ramsay, Esbo Gård. T. Köklaks 22 III

Sjöholm, V i c t o r *Ignatius,* faktor i Finlands annonscentral A. B:s Tryckeri, Helsingfors, Broholmsg. 5 B. 18. T. 71 413 I

Gr.:

Slotte, C a r l Robert, målare, Helsingfors, Högbergsg. 2. T. 31 780. Inneh. Stuccatur- & måleriaffär, Kalevag. 30. T. 27 910. Bosatt Bromarf, Björkevik VII

Smith, Carl A u g u s t, kontorschef, Helsingfors. Anställd hos Finska Trävaruexport A. B., Alexandersg. 40. T. 26 396 III

Smith, C a r l Nicolaus, direktör, Sverige, Saltsjöbaden, Villa Salmis II

Snellman, A u g u s t Wilhelm, direktör, Helsingfors, Lönnrotsg. 32. T. 24 983. Försäljningsdirektör i A. B. Kemi O. Y., S. Kajen 12. T. 21 612 VII

Stackelberg, Berndt R e i n h o l d Hjalmar, friherre, generalstabs-överstelöjtnant, Willmanstrand, officersvillan 65, lok. 1. Privat tel. Brig.centralen N:o 63. Stabchef vid Kavalleribrigaden. T. Willmanstrands central 31. Brigadcentral 2 II

Steenstrup, H e n r y Michael Trolle, dansk vicekonsul, Wasa. Hovrättsesplanaden 15. T. 65 & 296 VII

Sten, U n o Valentin, lantmäteriingenjör i Wasa. Sandögatan 4. T. 855 I

Stenholm, J a r l Erik Torsten, dipl. ingenjör, Helsingfors, Väinämöineng. 11. T. 44 126. Teknisk inspektör hos Industriidkarenes i Finland Öms. Brandstodsförening. T. 37 903 I

Stenman, G ö s t a Herman, konsthandlande, Stockholm, Braheg. 39. T. Ö. 22 37 III

Stigzelius, Lars Werner B e r t i l, disponent, Helsingfors, Främlingsgatan 1. T. 39 040. Disponent för A. B. Oxygenol O. Y. Kalevagatan 30. T. 36 660 VIII

Stigzelius, Lars E d v a r d, fil.mag., assessor, Helsingfors, Köpmansgatan 7. T. 25 093 X

Stjernschantz, T o r s t e n, fil. dr., Helsingfors, Skatuddsg. 1. T. 35 182. Intendent för konstsaml. i Ateneum o. Sinebrychoffska konstsamlingarna. T. 24 240 VIII

Stoor, T u r e Waldemar, dipl. ingenjör, Helsingfors, Kronbergsg. 7 a. Direktör i Kreatursförsäkringsföreningen A. B., Högbergsgatan 1. T. 36 884 III

Strandell, B j ö r n, provisor, direktör. Stadskvarter: Helsingfors, Skepparebrinken 2. T. 31 666. Ägare av aktiemajorit. i O. Y.

Gr.:

Kermoke A. B., Albertsg. 34 C. T. 33 195. Santamäki Gård, Riihimäki. T. Launonen 15 I

Strandell, J o h n Bernhard, direktör, Viborg, Äyräpääg. 10 B. T. 579. Innehar herrekiperingsfirman O. & J. Strandell, Torkelsg. 12 T. 765 I

Ström, G e o r g Wilhelm, dipl. ingenjör, Helsingfors, Tölögatan 1. T. 43 219. Ombud för O. Y. Lokomo A. B., därjämte tekniska agenturer, Henriksg. 18. T. 39 980 VI

Ståhle, G u n n a r Adolf, dipl. ingenjör, Helsingfors, Smedsg. 19 A. T. 30 448. Verkst. dir. i O. Y. Aero, Kronbergsg. 3. T. 23 860. Assistent vid Tekniska Högskolan I

Sucksdorff, Ernst Woldemar (W o l l y), sjökapten, Helsingfors, Köpmansg 2. T. 25 571. Skeppsmätningskontrollör vid Sjöfartsstyrelsen, Fartygsbyrå. T. 33 207 III

Sundberg, G u s t a f, Belgisk vicekonsul, Lloyds agent och kontorschef hos Lennart Backman, Wasa, Strandg. 3. T. privat 696, kontor 40 I

Sundblad, T o r s t e n Olof, direktör, Helsingfors, Marieg. 13 A. T. 25 644. Verkst. dir. i A. B. Gustaf Öhrn O. Y., Glog. 8. T. 26 468. Trävaruagentur III

Sundholm, V i c t o r Albert, prokurist, Helsingfors, Fabriksg. 5 B. T. 21 657. Avdelningschef i Finska Pappersbruksföreningen, S. Esplanadg. 2. T. 21 510 II

Sundholm, Karl E d v i n, ingenjör, Fredsg. 10. T. 878. Verkst. dir. i Finska Motorfabriks A. B., Wasa. T. 10 31 I

Sundman, Johannes W a l d e m a r, tandläkare, Helsingfors, Kalevagatan 11 A. T. 34 455 VI

Sundvall, H e r m a n Samuel, jägarmajor, Helsingfors, Åbo Kasärn I

Swanljung, Alfred W a l t e r, direktor, Wasa, Handelsesplanaden 15. T. 611. Föreståndare för Wasa Handelsskola III

Syréhn, Karl Johan (J o h n), snickaremästare, Helsingfors, Eriksg. 50. T. 38 485. Inneh. A. B. John Syréhns Snickeri, Kalevag. 30. T. 23 441 III

Söderström, B ö r j e Lennartson, jägarmajor, Helsingfors, Ö. Brunnsparken 7. T. 26 166. Yngre adjutant hos Republikens President. T. 32 380 III

Gr.:

Takolander, G u n n a r Alexander, jur. kand., bankdirektör, Helsingfors, Bulevarden 11. T. 36 232. Direktör i A. B. Helsingfors Aktiebanks Centralkontor, Alexandersg. 17. T. 20 331 VI

Tallberg, B e r t i l, direktör, Helsingfors, Ö. Brunnsparken 3 A. T. 36 925. Verkst. dir. i A. B. Julius Tallberg, Alexandersg. 21. T. 20 921 VIII

Tallgren, B r u n o Nicolaus, affärsman, Helsingfors, Jungfrustigen 4 C. T. 34 778. Försäljningsrepresentant för A. B. Karl Fazer O. Y. choclad- & karamellfabrik., Fabriksg. 29. T. 38 383. VI

Tammisalo, E e r o Sakari, odont. doktor, Helsingfors, Anneg. 24. T. 31 371. Prefekt för Universitetets Odontologiska inrättning, Fabiansg. 24. T. 30 661 VI

Tennberg, C a r l - G u s t a f, vicehäradshövding, bankdirektör, Wasa. T. 13 15. Föreståndare för A. B. Nordiska Föreningsbankens kontor i Wasa. T. 160 II

Thorn, R a g n a r Fredrik, bankdirektör, Helsingfors, Apollog. 3 C. T. 41 924. Föreståndare för Helsingfors Aktiebanks filial, Åbovägen 27. T. 44 881 VI

Thorsen, T h o r l e i f, direktör, Helsingfors, Brändö, Turholmsvägen 7. T. 78 161. Verkst. dir. för bolagen: A. B. Wilhelmsen Lines O. Y. & A. B. Syd-Amerika Linjens Agentur, N. Esplanadgatan 27. Tj. T. 31 436 & 30 095 III

Thorwall, P a u l T., dipl. ingenjör, Helsingfors, Kammiog. 9 B. T. 43 412. Inneh. av Reklambyrå „Liike Apu". T. 44 544 VI

Tiderman, O s k a r Fritiof Gabriel, kamrerare, Helsingfors, Museig. 24. T. 44 758. Kamrer o. ombudsman i Träförädlingsindustriernas i Finland Arbetsgivareförbund. N. Esplanadg. 2 A. T. 26 868 I

Tigerstedt, Axel Ö r n u l f, skriftställare, Helsingfors, Tempelg. 6 B. Landsortsadress: Mustila gård, Elimä socken I

Tillander, A l e x a n d e r Theodor, juvelerare, Helsingfors, Sjötullsgatan 25 A. T. 31 227. Inneh. av A. B. A. Tillander Guldsmedsaffär. Alexandersgatan 13. T. 24 654 VII

Tillman, A n d e r s Emil, handlande, Stor-Pellinge. Lanthandel ... III

Toll, Karl Gustaf C y r u s, direktör I

Topelius, G u y Leopold, fil.mag., Helsingfors, Museigatan 3 A. T. 46 061. Ägare av Oitbacka Gård. T. Köklaks 16 VIII

Gr.:

von Troil, E r i c Verner Samuel, friherre, lagman, Wasa Sandög. 3 A. T. 309. Häradshövding i Närpes domsaga III

von Troil, W a l t e r Werner Axel, friherre, kamrerare, Helsingfors, Bulevarden 13. T. 35 035. Sekreterare och kamrerare vid Finlands Riddarhus VI

Törmänen, E e m i l, direktör, Lahti. T. 101. Verkst. dir. i Pyörä ja Puuteollisuus O. Y. T. 267 II

Törnroos, K n u t Alfred, ingenjör, Helsingfors, Tempelgatan 4. T. 41 857. Verkst. dir. i O. Y. Vesijohtoliike Huber A. B., Repslagareg. 4 B. T. 21 161 III

Törnudd, A l v a r Saladin, fil. doktor, Helsingfors, Fredriksg. 34. T. 34 055. Tjensteman vid A. B. Nordiska Föreningsbankens Centralkontor, Alexandersg. 36 VI

Ullrich, Axel H u g o, fabrikör, Helsingfors, Anneg. 29. T. 38 339. Verkst. dir. i A. B. Ullrich, Anderzén & C:o, Sockenbacka. T. 48 177 IX

Ullrich, S v e n Hugo Oskar, affärsman, Helsingfors, N. Hesperiagatan 21 A. T. 39 709 I

Wager, C a r l Andreas, verkst. dir. Johannes station. T. 12. Innehar: Vaahtolan Saha O. Y., Vaahtola III

Wallenius, E r n s t Wilhelm, prokurist, Helsingfors, Topeliusg. 17 C. T. 42 063. Föreståndare för Waldemar von Bonsdorff, kommanditbolags fondavdelning. Fabiansg. 14. T. 28 324 III

Vasström, E r i c Wilhelm, konstnär, Helsingfors, Skillnadsg. 7 B. T. 35 816. Teckningslärare i Svenska Lyceum VIII

Weckman, Karl G e o r g, kamrerare, Helsingfors, Tempelg. 8 A. T. 42 344. Kamrerare v. H:fors stads elektricitetsverk. T. 24 184 VI

Wegelius, B j a r n e Arnulf, jägarkapten, Viborg, Järnvägsg. 3 B. T. 25 01. Försäkringsinspektör vid Affärsidkarnas i Finland Ömsesidiga Försäkringsförening och chef för dess avdelningskontor i Viborg I

Weman, Gustav W i l h e l m, direktör, Helsingfors. Verkst. dir. i A. B. Hotel Kämp, N. Esplanadg. 29. T. 20 411 VII

Westerholm, Karl G ö s t a Arvid, kontorsföreståndare, Helsingfors, Kristiansg. 5. T. 28 487. Föreståndare för H:fors stads församlingars begravningskontor. Bulevarden 16. T. 34 786 VIII

Gr.:

Westerlund, Bore Fridolf, direktör, Helsingfors, Manégeg. 2 a A. T. 37 440. Inneh. av firman Bore Westerlunds Lädermöbelaffär. Bulevarden 3. T. 22 458 II

Westling, Gunnar Östen Gabriel, fil.mag., Helsingfors, Sjötullsg. 14. T. 27 065. Äldre bokhållare i Finlands Banks huvudkontor. T. 20 051 VI

Westling, Ole Björn, ingenjör, Helsingfors. T. 38 778. Inneh. Elektrisk Byrå O. Westling, Högbergsg. 24. T. 36 911 III

Westman, Carl Selim, dipl. ingenjör, Wasa, Strandg. 21. T. 537. Inneh. av Wasa Maskin- o. Automobilförmedling, Handelsesplanaden 9. T. 14 50 VI

Wetterstrand, Carl Johan Ludvig, med. licent., distriktsläkare i Helsingfors, Tavastvägen 10. T. 71 301 VII

Wetterstrand, Gustaf Adolf, med. o. kirurgie doktor, röntgenolog, Helsingfors, Bulevarden 19. T. 33 862. Chef för Röntgen- o. Radiumhemmet i Diakonissanstalten VII

Wichmann, Göran Gustaf, kapten, Helsingfors, Sjötullsg. 15 A. T. 22 712. Reklamchef vid Finska Gummifabriks A. B:s huvudkontor i H:fors, Centralg. 2. T. 20 711 III

von Vicken, Carl Axel, ingenjör, Björneborg. Verkst. dir. i A. B. Pappersindustri O. Y. VI

Wikström, Fredrik Leonard Alfons, vicehäradshövding, Helsingfors, Snellmansg. 15. T. 25 301. Advokatbyrå Wikström & Tulonen VII

Wilén, Alfred Alexei, direktör, Tammerfors, Tavastg. 36. Andra dir. i Suomen Maanviljelijäin Kauppa O. Y. T. 24 50. Privat t. 26 25 III

Wilson, Torsten Leopold, direktör, Helsingfors, Tempelg. 12. T. 42 528. Verkst. dir. i Finska A. B. Alfa Laval, Henriksg. 22 T. 23 177 III

Winell, Claës Bertel Napoleon, överste, Wasa. Kommendör för Syd-Österbottens militär län. T. (genom militärcentralen) N:o 8 III

Worsoë, John, direktör, Helsingfors, Ö. Brunnsparken 11 A. Ombud för Churhill & Sim, London, (trävaruaffär). T. 31 872 III

Wrede, Ernst Fabian, friherre, legationsråd, Helsingfors, Bule-

Gr.:

varden 13. T. 36 231. Verkst. dir. för Finska Sågverksägareföreningen. T. 25 161 VII

Wrede, Gustav Oskar Axel, friherre, Helsingfors, Villag. 27 A. T. 37 614. F. d. generaldirektör i Sjöfartsstyrelsen III

Wrede, Rabbe Fabian, friherre, hovrättsråd i Wiborgs hovrätt, Viborg. Ägare av Wredeby egendom i Anjala socken. Bostad i Helsingfors, Runebergsg. 26 A. T. 45 702 VIII

Wulff, Einar Fredrik, direktör, Grankulla. T. 255. Verkst. dir. i A. B. Th. Wulff O. Y. (Pappers- o. ritmaterialieaffär samt kontorsutensilier.) N. Esplanadg. 43. T. 23 811 VIII

Ydén, Sven Gustaf Adolf, kyrkoherde i Svenska Olaus Petri — Församlingen i Helsingfors, Minervag. 6. T. 43 831. Privat t. 43 832 III

Zätterlöf, Karl Thorleif, dipl. ingenjör, Helsingfors, Manégeg. 2 a A. T. 25 746. Avdelningschef i Finska Shell A. B. (Naftaprodukter i parti.) Henriksg. 1. T. 20 861 VIII

Åberg, Ragnar Valdemar, bankvaktmästare, Helsingfors, Högbergsg. 5 B. T. 44. Anställd vid Finlands Bank II

Åkerman, Birger Alarik, generallöjtnant, Helsingfors, Runebergsgatan 19 B. T. 41 131. Extra rådman vid Rådstuvurätten i Helsingfors VII

Åkerman, Harald Christian, generalmajor, Helsingfors, Bulevarden 14. T. 37 776. Verkst. dir. i Centralandelslaget Labor m. b. t. City Passagen. T. 20 311 III

Åström, Hemming Emanuel (Manne), kommerseråd, Uleåborg. Verkst. dir. i Bröder Åström A. B., läderfabrik VII

Åström, Herman Johannes, konsul, Uleåborg III

Åström, John Robert, direktör, Helsingfors, Borgmästarebrinken 3. T. 34 141. Inneh. John Rob. Åström & C:o, reseffekt- och lädergalanteriaffären, Alexandersg. 7. T. 28 547 III

Åström, Walter Karl, ingenjör, Helsingfors, Malmg. 16. T. 36 903. Konsult. ingenjör och skrovbesiktningsman VI

Öfverlund, Albin Anian, violoncellist, dirigent, Helsingfors, Kaptensg. 11 B. T. 31 457. Lärare i Helsingfors Konservatorium I

Östman, Bruno Anders Valdemar, byggmästare, Helsingfors, Åbovägen 31 A. T. 41 011. Byggnads—Arkitektbyrå III

N a m n r e g i s t e r:

Gr.:

Anderssén, A l f r e d, tonsättare, musikkritiker, Åbo, Kaskisg. 1 B. T. 40 43 III

Andersson, O t t o Emanuel, professor, Åbo, Vestra Strandg. 15. T. 25 05. Rektor f. Åbo Akademi. T. 16 50 VIII

Appelqvist, Karl H u g o Viktor, bankdirektör, Åbo. Verkst. dir. för Helsingfors Aktiebanks filial III

Blyh, C a r l Johan, sjökapten, Helsingfors. F. Å. A:s S/S „Sirius" (Finland—England—Holland-linjen) VI

Carén, A r t u r Johan, apotekare, Åbo, Slottsg. 6. T. 15 24. Ägare av Stads- & Prov. apoteket. T. 322 I

Carlstedt, H a r a l d Arvid, direktör, Åbo, Universitätsgatan 1. T. 24 87. Verkst. dir. f. Finska Hud A. B. och Bröder Carlstedt III

Eager, Richard (R i c h i e) Albert, agronom, Salo, Pakkavuori. T. Salo 302. Anställd å Åminne Gård. T. 13 ell. 48 III

Eklund, J o h n Viktor, sjökapten, Åbo, Biskopsg. 14. T. 22 73. Befälhavare å S/S „Mariehamn". Tj. t. (ombord) 20 77 I

Friberg, P a u l Josef, direktör, Åbo, Trädgårdsg. 3. T. 32 51. Direktör i Finska Hud A. B. T. 693 III

Granit, August F e l i x, sjökapten, Åbo. Befälhavare å passagerarefartyget „von Döbeln" (F. Å. A:s kontor i Åbo) VIII

Grönblom, E d g a r Ernst, holländsk vicekonsul, Åbo. Biskopsgatan 15. T. 11 92. Verkst. dir. i Maskin A. B. E. Grönblom. Tj. t. namnanrop: Grönblom III

Haartman, A x e l August, målare, författare, Åbo. Intendent vid Konstmuseet VII

Hannelius, L e n n a r t Wilhelm, överstelöjtnant, Åbo, Köpmansgatan 12. T. 38 28. Chef för Åbolands Skyddskårsdistrikt. Tj. t. namnanrop: Skyddskåren III

Gr.:

Hartman, J o n Paul Herman, vicehäradshövding, Åbo, Seikkalagatan 15. Verkst. dir. i Ömsesidiga försäkringsanstalten Sampo VII

Hertell, Karl (C a j u s) Johan, direktör, Åbo, Puolalag. 6. T. 15 88. Dir. f. O. Y. Hertell & Co., A. B. T. 22 67 III

Holmberg, E i n a r Anders, chefredaktör, Åbo, Nylandsgatan 11. T. 159. Huvudredaktör för Åbo Underrättelser. T. 17 73 .. III

Hägg, B r o r Fredrik, vicekonsul, Åbo, V. Strandg. 17 A. T. 30 28. Anställd vid Livförsäkr. A. B. Verdandi. T. 37 39 III

Knutsson, Clas E r i c, försäljningschef, Ekenäs, Vattenborgen. Försäljningschef hos A. B. Ekenäs Klädefabrik. T. 40 I

Kullberg, B e r n d t Ivar, agronom, Åbo, Stora Tavastg. 28. T. 226. Sekreterare vid Finska Hushållningssällskapet. T. 226 III

Liesegang, H e r m a n Ludvig, fabriksföreståndare, Åbo, Bromsaregatan 3. T. 19 05. Fabriksförest. vid Pås- & Kuvertfabriken i Åbo A. B. T. 28 13 I

Liewendahl, Karl F r i t i o f, bokhandlare, Mariehamn. T. 111. Egen bokhandel. T. 102 I

Lindblom, J o h n Georg, direktör, Åbo, Varvstorget 4. T. 11 26. Delägare i speditions- och mäklarefirman A. B. Lindblom & Petersen O. Y. T. 37 68 I

Lindfors, A n t o n Walfrid, konstnär, försäljningschef, Åbo, Olofsparken 2 B. T. 11 87. Försäljningschef hos Finska Oljefabriken E. Grönblom A. B. T. 41 55 I

Lindström, L u d v i g Leander, fil. mag., Åbo, Olofsparken 2 B. T. 29 05. Organisationschef vid Ömsesidiga Försäkringsbol. Sampo. T. namnanrop: Sampo I

Ljungman, K o n r a d Johannes, kamrerare, Åbo, Köpmansg. 15 B. T. 471. Kamrerare vid Livförsäkringsaktiebolaget Verdandi. T. 37 39 I

Lucander, G e o r g Johan Wilhelm, major, Åbo, Sirkkalagatan 1. T. namnanrop: Artillericentralen. Sektionschef vid Fältartilleriregementet 1 I

Mattsson, E i n a r Wilhelm, direktör, Åbo, Fiskaregatan 2 T. 454. Direktör f. A. B. De Förenade Borst- och Penselfabrikerna. T. 454 III

Gr.:

Michelson, Isak V a l d e m a r, bokhandlare, Åbo, Eriksgatan 17. T. 22 58. Ägare av Edgrens Bokhandel. T. 110 I

Molin, Alfred J o h a n n e s, apotekare, Åbo, Eriksg. 12. T. 17 94. Ägare av Apoteket Svanen. T. 15 I

Nygrén, K a r l Anton, konservator, Åbo. Konstmuseet. Konservator vid Åbo Konstmuseum. T. 810 III

Nyström, A r n o l d Napoleon, sjökapten, Åbo. Assistent vid lotsfördelningskontoret VI

Salingre, Sigurd A x e l, tandläkare, Helsingfors, Södra Kajen 2. T. 32 414. Tandläkarepraktik. T. 32 410. Verkst. dir. i O. Y. Dentaldepot A. B. T. 32 412 X

Saxén, Ernst B r u n o, fil. dr., Åbo, Gertrudsg. 14. T. 28 65. Chefmatematiker v. Livförsäkringsaktiebolaget Verdandi. T. 18 11 II

Schalin, Zacharias T e o d o r, konstnär, Åbo, Puolalagatan 4 A. T. 30 89. Lärare vid lyceer och Konstföreningens ritskola. T. 14 06, 468, 810 III

Sjögrén, A x e l Gabriel, prokurist, Åbo. Anställd hos A. B. Wikström & Krogius O. Y. VI

Streng, V e r n e r, sjökapten, direktör, Åbo, V. Strandgatan 19. Verkst. dir. i A. B. Åbo Järnaffär VI

Sundel, B e r t e l Gustav, konsul, Åbo. Belgisk konsul och direktör i A. B. Joh. Gust. Wikeström & Lars Krogius & C:o, O. Y., speditionsaffär och ångbåtsexpedition VII

Sundman, Svante August, kommendörkapten, Helsingfors. Skyddskårens huvudstab. I

Svanström, Karl Erik Gustaf, ingenjör, Åbo, Nylandsg. 11. T. 35 02. Anställd vid A. B. Åbo Porslinsfabrik. T. 611 I

Tammelin, H j a l m a r, redaktör, Åbo, Kaskisg. 4 A. T. 13 15. Medarbetare i Åbo Underrättelser. T. 17 73 I

Tengström, O s c a r Alexander, skådespelare, Åbo, Slottsg. 9 B. T. 893. Teaterchef f. Åbo Svenska Teater. T. 17 42 III

Tollander, T o r o l f, ingenjör, Åbo. Disponent för Åbo Porslinsaffär VII

von Troil, U n o Verner Samuel, friherre, överstelöjtn., Åbo. Medl. av direktionen och kassaförvaltare v. Livränteanstalten i Åbo. Viceordf. i Sparbanken VI

Gr.:

Törne, Knut Johan, skådespelare, Åbo, Hospitz. T. 489. Anställd vid Åbo Svenska Teater I

Wahlroos, A r n e Hilding, dipl. ingenjör, Åbo, Humlegårdsg. 17. T. 32 97. Baningenjör vid Statsjärnvägarna. T. 403 I

Welin, Gustaf-Adolf, fotograf, Åbo, Kristineg. 5. T. 12 42. Ägare av Fotografiatelier Hellas. T. 12 42. I

Westerlund, J a r l Viktor, dipl. ingenjör, Åbo, Vestra Strandg. 17. T. 18 89. Brandinspektör i Ömsesidiga Försäkringsbolaget Sampo. Tel. namnanrop: Sampo I

Wikeström, E r i c Oscar, portugisisk vicekonsul, Åbo, Skolg. 2. T. 38 65. Anställd ss. prokurist hos A. B. Joh. Gust. Wikeström & Lars Krogius & C:o O. Y. T. 18 73 VII

Wikeström, N i l s Thorbjörn, affärsman, Åbo, Skolg. 2. T. 19 10. Kontorist hos A. B. Joh. Gust. Wikeström och Lars Krogius & C:o O. Y. T. 756 III

Wiklund, A r n e Ilmari, ingenjör, Åbo, Slottsg. 9. T. 825. Anställd hos O. Y. Wiklund A. B. Tel. namnanrop: Wiklund I

Wiklund, A x e l Valfrid, kommerseråd, Åbo. Verkst. dir. i O. Y. Wiklund A. B., järn- o. byggnadsmaterialer VII

Wilson, William (W i l l) James Bailey, direktör, brittisk vicekonsul, Åbo, Kristineg. 1. T. 817. Direktör för Åbo Chromopappersfabrik A. B. T. 30 17 II

Winter, Johan W a l t e r, vicehäradshövding, bankdir., Åbo, Slottsg. 13 A. T. 25 99. Chefdir. för A. B. Åbolands Bank. T. 13 39. II:dra dir. vid A. B. Nordiska Föreningsbankens kontor. T. 281 III

Zätterlöf, G i d e o n, direktör, Åbo .... IV—V

Tj. Brr.:

Lundqvist, G e o r g Valdemar, stadsbetjent, Åbo. Anställd vid Rådstuvurätten III

Mattsson, I v a r Severin, lagerkarl, Åbo. Anställd i Stads- o. Prov. Apoteket III

TILLKÄNNAGIVANDEN:

Den svenska frimuraretidningen „*Meddelanden från Stora Landslogen*" bringas härmed i brödernas åtanke. Den utkommer under arbetsåret (okt.—april) med 6 nummer. Prenumerationspriset är *Kr. 3:*— per år + porto. — Tidningen utgives av „*Den vetenskapliga och litterära nämnden*" och innehåller frimureriska nyheter från Sverige och utlandet samt historiska meddelanden, litteraturanvisningar m. m.

Närmare upplysningar lämnar beredvilligt Frimurarelogen S:t Augustins historiograf.

Nino Runebergs dikter „*För Bröder*" erhålles å logen S:t Augustins bibliotek. Diktsamlingen tjänar ett välgörande ändamål och bör ingen frimurarebroder försumma tillfället att uppmuntra författaren och på samma gång göra en god gärning.

I anledning av den återupprättade logen S:t Augustins tioåriga tillvaro har en *minnesmedalj* i silver och brons blivit präglad. Medaljen är komponerad av frimurarebrodern, skulptören Viktor Malmberg. — Medaljen kan erhållas hos logens historiograf.

Logen S:t Augustins historia från 1756—1933 har med anledning av den återupprättade logens tioåriga tillvaro utkommit. — För logen vore det synnerligen önskvärt, om varje broder ville förvärva sig densamma, emedan hela behållningen kommer att tillfalla „*Frimurarenas Barnhusfond*". Logens historia erhålles på logen hos historiografen.

Logen S:t Augustins matrikel, upplaga III, har likaså utkommit och är det att hoppas, att varje frimurarebroder förvärvar sig densamma. I likhet med logens historia kommer hela behållningen av matrikeln att tillfalla „*Frimurarenas Barnhusfond*". Matrikeln innehåller även uppgifter över logen S:t Henriks och Brödraföreningarna Phoenix' och Korsholms bröder. — Matrikeln erhålles hos logens historiograf.

Arbetsordning för logerna S:t Augustin och S:t Henrik samt Brödraföreningen Phoenix erhålles på logen hos skattmästaren eller hos historiografen.

Fodral av läder för frimurardekorationerna erhålles på logen hos skattmästaren.

Frimurarringens stadgar erhålles på logen hos sekreteraren.

Frimurarelogen S:t Augustins adress är: Riddarhuset, Regeringsgatan 2, Helsingfors. Tel. 24 964.

INNEHÅLLSFÖRTECKNING:

Sid.

Förord 2
S:t Johanneslogen S:t Augustin, Helsingfors 3
Fotografier av den nuvarande logens O. M., F. D. M. och A. D. M. 5
Den nuvarande logens grundläggare 6
Nuvarande ämbetsmän 7
Nuvarande tjänstemän 8
Förutvarande ämbetsmän, åren 1923—1933 9
Förutvarande tjänstemän, åren 1923—1933 13
Bröder, som innehava III Gr., ... 14
Bröder, som innehava II Gr., ... 21
Bröder, som innehava I Gr., ... 24
Avlidna Fr. Bröder och tj. Bröder 29
Antalet Fr. Bröder och tj. Bröder, som recipierat 30

S:t Johanneslogen S:t Henrik, Åbo 31
Kort historik 31
Interiörer av Johannessalen och förhallen 33
Logens grundläggare 34
Fotografier av logens O. M. och D. M. 35
Nuvarande ämbetsmän 36
Bröder, som innehava III Gr., ... 38
Bröder, som innehava II Gr., ... 39
Bröder, som innehava I Gr., ... 39
Antalet Fr. Bröder och tj. Bröder, som recipierat och adopt. 41

Frimurareföreningen Phoenix, Helsingfors 42
S:t Andr. Sk. logen Phoenix' O. M. åren 1768—1813 voro: 43
Frimurareföreningen Phoenix stiftare voro: 44
Föreningens nuvarande styrelse 46
Fotografier av föreningens Ordförande och viceordförande 47
Medlemmar, som recipierat i Sverige Gr. X, IX och VIII 48
Medlemmar, som recipierat i Sverige Gr. VII, VI och IV—V 49
Bröder av L. S:t Augustin, vilka erhållit högre grader 49
Antalet medlemmar i föreningen Phoenix 61

	Sid.
Brödraföreningen Korsholm, Wasa	62
Föreningens stiftare	63
Föreningens ämbetsmän	63
Föreningens medlemmar	64
Födelsedagar under år 1933, 1934 och 1935	65
Namnregister S:t Johanneslogen S:t Augustin	68
Namnregister S:t Johanneslogen S:t Henrik	94
Tillkännagivanden	98

För komplettering och ändringar:

För logen S:T AUGUSTIN's matrikel anmodas bröderna årligen före nyåret tillsända logens historiograf kompletterande uppgifter om sig själva upptagande:

namn: ....

eventuell ny titel: ....

privat adress: ....

privat telefon: ....

tjänst, yrke eller verksamhet (av svaret bör tydligt framgå, huruvida Bröderna äro *självständiga yrkesutövare, arbetsgivare* eller *i annans arbete* eller *tjänst* och i sådant fall *var* eller *hos vem* och *i vilken* egenskap):

kontors- eller tjänstetelefon: ....

Bäst ifylla detta blad, vilket såsom *perforerat* lätt kan uttagas, och sedan före utgången av ett år insända det till Frimurarelogen S:t Augustin för Historiografen, adr. Riddarhuset, Regeringsgatan 2, Helsingfors.